PINNMX

¡ENCONTRAMOS EL LUGAR PERFECTO PARA TI!

Código: 11299

$ 3,950.00 MXN

¡ENCONTRAMOS EL LUGAR PERFECTO PARA TI!

Renta Casa 2 Plantas, 2 Cuartos, Diamante Opichen

Calle: 145 no. 1238 x 138 **Col:** Diamante Paseos de Opichen, Mérida, Yucatán

COMENTARIOS DEL VENDEDOR

Renta de una Casa en la esquina de dos plantas, sala, comedor, cocina, cuenta con un boiler de gas, ventiladores en toda la casa, protectores y miriñaques. Tiene en la planta alta 2 cuartos. Medio baño en la planta baja y un baño completo en la planta alta. Esta completamente Bardeada con Rejas en la entrada y para la entrada de vehículos.Patio Amplio. Cuenta con una terraza en la parte de atrás. Fácil acceso al periférico,La casa esta segura con barda, y rejas, y protectoresBarda a 2.30mts aproximadamente

2 **1** **80.00** **4**

DATOS DEL VENDEDOR

Nombre: gab_rod26

Télefono:9991206618

Correo Electrónico:gab_rod26@hotmail.com

¡ENCONTRAMOS EL LUGAR PERFECTO PARA TI!

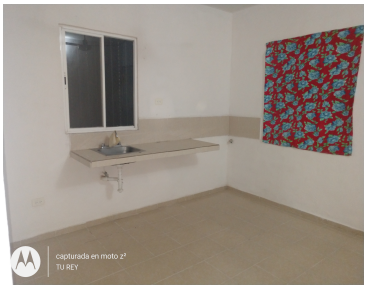
capturada en moto z²
TÚ REY