PINNMX

¡ENCONTRAMOS EL LUGAR PERFECTO PARA TI!

Código:
11394

$ 3,654,000.00 MXN

¡ENCONTRAMOS EL LUGAR PERFECTO PARA TI!

RHV CASA VENTA CUMBRES DEL LAGO MONTE EVEREST

Calle: CUMBRES DE JURIQUILLA **Col:** Cumbres del Lago, Querétaro, Querétaro

COMENTARIOS DEL VENDEDOR

RHV21110302TMC HERMOSA CASA EN EXCELENTES CONDICIONES, PLANTA BAJA: SALA, COMEDOR, COCINA CON BARRA,DESAYUNADOR INDEPENDIENTE A LA COCINA , HERMOSO JARDIN. 2 ESTACIONAMIENTOS AMPLIOS QUE PUEDEN CABER 3 AUTOS. TRES RECAMARAS LA PRINCIPAL CON VESTIDOR Y BAÑO COMPLETO, LAS 2 RECAMARAS SECUNDARIAS COMPARTEN BAÑO . SALA DE TELE. ROOF GARDEN CON BAÑO COMPLETO QUE PUEDE SER LA CUARTA RECAMARAS, EL ROOF GARDEN ES MUY AMPLIO CUENTA CON ASADOR Y TARJA. CISTERNA DE 5,000 Lts EL FRACCIONAMIENTO CUENTA CON AREAS VERDES, ALBERCA, TERRAZA DE USOS MULTIPLES. AREA DE JUEGOS INFANTILES , Y GIMNASIO. EasyBroker ID: EB-IR5644

3 **3** **210.00** **3**

DATOS DEL VENDEDOR

ombre: contacto@remaxsi.mx

Télefono:4428869924

Electrónico:contacto@remaxsi.mx

¡ENCONTRAMOS EL LUGAR PERFECTO PARA TI!

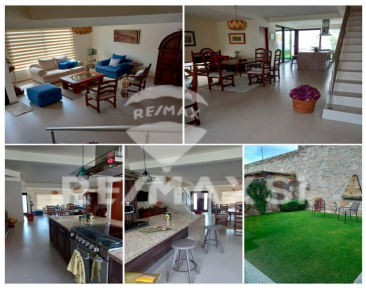

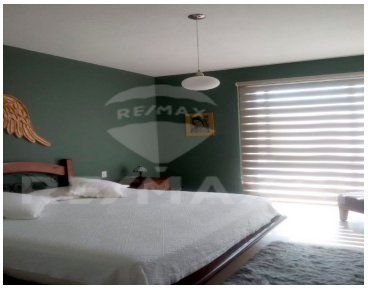
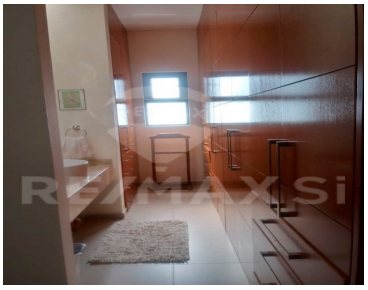

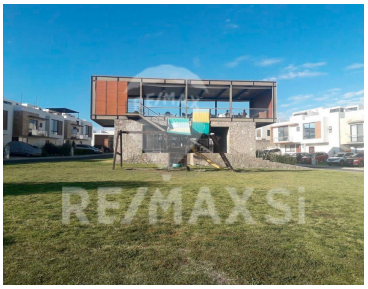

www.pinnmx.com