¡ENCONTRAMOS EL LUGAR PERFECTO PARA TI!

Código:
11583

$ 13,900,000.00 MXN

¡ENCONTRAMOS EL LUGAR PERFECTO PARA TI!

Casa en Venta de una planta Jardines Universidad

Calle: Aldous Huxley **Col:** Jardines Universidad,
Zapopan, Jalisco

COMENTARIOS DEL VENDEDOR

Amplia casa en Venta de una sola planta en Jardines Universidad en Zapopan Jalisco. A media cuadra de Juan Palomar y eca doqueiros. Cerca de la Autónoma, Plaza Galerías, parque metropolitano, Andares, UP. Terreno de 20 mts por 28 de fondo. Lista para escriturarse. Distribución: Recibidor, sala comedor, terraza, amplio jardín, estar de tv, estudio y 4 recamaras, 2 comparten baño. cocina con ante comedor, bodega, amplia despensa, cuarto de servicio en segundo piso. EasyBroker ID: EB-MJ3129

4 **3** **522.00** **4**

DATOS DEL VENDEDOR

Nombre: Gerencia@linkinmobiliario.com.mx

Télefono:3310412758

Correo Electrónico: Gerencia@linkinmobiliario.com.mx

¡ENCONTRAMOS EL LUGAR PERFECTO PARA TI!

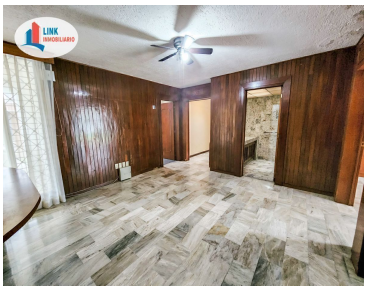

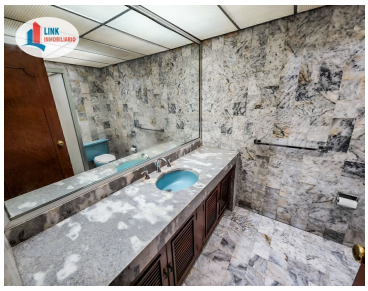

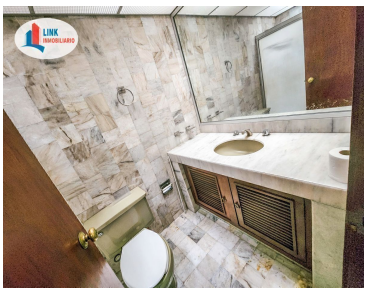

LINK
IMMOBILIARE

LINK
IMMOBILIARE