¡ENCONTRAMOS EL LUGAR PERFECTO PARA TI!

**Código:**
**11660**

**$ 15,190,000.00 MXN**

¡ENCONTRAMOS EL LUGAR PERFECTO PARA TI!

## Hermosa casa en Parques del Pedregal

**Calle:** Alborada **Col:** Parque del Pedregal,
Tlalpan, Ciudad de México

## COMENTARIOS DEL VENDEDOR

SE VENDE hermosa casa, con excelentes acabados en Parques del Pedregal. En la plata alta tiene 3 recámaras, todas con baño, iluminación natural y preciosa vista al jardín y al Ajusco. La principal con vestidor y tina de hidromasaje. Cuenta con oficina y sala de televisión. En la planta baja tiene sala, comedor y antecomedor con salida al jardín, bar con acabados de lujo y cava, medio baño de visitas, cocina integral con barra de granito ala de mosca, estufa de 6 quemadores de acero inoxidable, alacena, patio de tendido, área de lavado, cuarto de servicio con baño, cuarto de máquinas. También cuenta con un salón de fiestas con baño y terraza con acceso totalmente independiente a la casa, ideal para jóvenes. Tiene un precioso jardín de 200 metros y terraza en la parte de atrás de la casa y garage para 4 autos. Cuenta con cisterna, hidroneumático y sistema de celdas solares para calentar el agua. Los pisos de la casa son de porcelanato y madera en perfecto estado de conservación. Parques del pedregal es una colonia con estrictos controles de seguridad y muy bien comunicada. Tienen un parque interno muy bonito y seguro. Se encuentra a pasos de Periférico e Insurgentes, a dos minutos de Perisur, del Bosque de Tlalpan y del Jardín Botánico. También es posible tomar fácilmente el segundo piso del periférico tanto para ir hacia el Sur como para el Norte de la Ciudad. Tiene las mejores escuelas de México, hospitales, gasolineras y supermercados a menos de 10 minutos.
EasyBroker ID: EB-EM7919

**3** **3** **334.00** **4**

## DATOS DEL VENDEDOR

**Nombre:** qualitycastell@hotmail.com

**Télefono:**5556167302
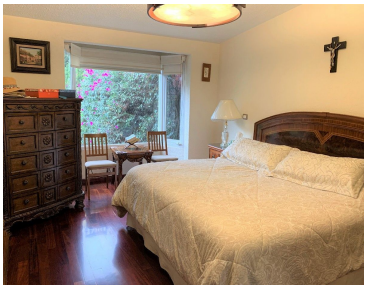
¡ENCONTRAMOS EL LUGAR PERFECTO PARA TI!