¡ENCONTRAMOS EL LUGAR PERFECTO PARA TI!

Código: 11767

$ 2,990,000.00 MXN

¡ENCONTRAMOS EL LUGAR PERFECTO PARA TI!

CASA EN VENTA EN FRACCIONAMIENTO REFUGIO, QUERÉTARO

Calle: Cuatralva **Col:** Residencial el Refugio,
Querétaro, Querétaro

COMENTARIOS DEL VENDEDOR

Increible Oportunidad!!! Casa para inversionista actualmente rentada, ubicada cerca de centros comerciales, escuelas , a 15 min del centro histórico. La casa esta distribuida en 2 niveles con increíbles espacios. Amplia estancia de sala comedor, estudio o sala de t.v., cocina equipada con barra de granito, amplio cuarto de lavado , pasillo lateral . Estacionamiento techado para 2 autos. Planta Alta: 3 habitaciones la principal con vestidor y baño excelentes acabados, recámaras secundarias con clóset, comparten baño . La casa esta en increíbles condiciones de mantenimiento. Ven a conocerla , estamos a tus órdenes en 442 226 80 67/ 44 25 92 2915. EasyBroker ID: EB-HF1319

3 **2** **160.00** **2**

DATOS DEL VENDEDOR

Nombre: immobiliare.qro@gmail.com

Télefono:442 226 80 67 / 442 592 29 15

Correo Electrónico:immobiliare.qro@gmail.com

¡ENCONTRAMOS EL LUGAR PERFECTO PARA TI!

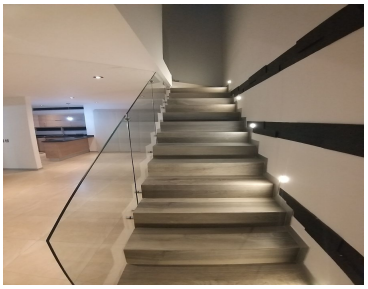

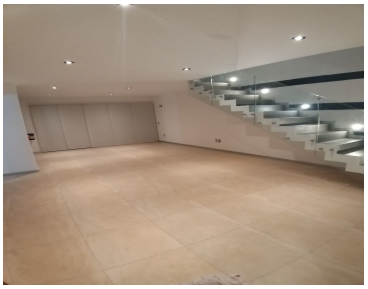

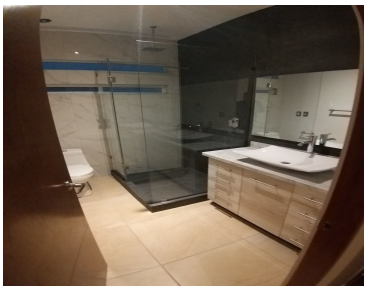

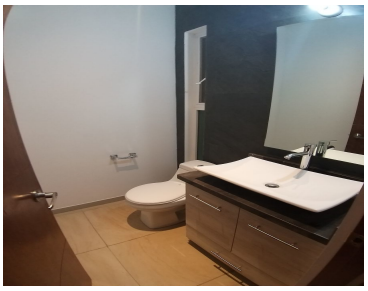

www.pinnmx.com