¡ENCONTRAMOS EL LUGAR PERFECTO PARA TI!

Código: 11849

$ 5,550,000.00 MXN

¡ENCONTRAMOS EL LUGAR PERFECTO PARA TI!

Oportunidad, Casa en Venta en Centro Sur

Calle: claustros de catedral **Col:** Centro Sur, Querétaro, Querétaro

COMENTARIOS DEL VENDEDOR

Casa en venta en Centro Sur en Claustros de la Catedral con excelente ubicación. Hermosa y muy iluminada casa está ubicada enfrente de áreas communes, cuenta con estacionamiento techado para 2 autos. Planta baja cuenta con amplia sala, comedor, cocina equipada y muy aplia con espacio para desayunador, 1/2 baño de visitas, cuarto de lavado, cuarto de servicio y un amplio jardin. Planta alta con 3 amplias recámaras con walk-in closet y cada una con baño. Recamara principal con baño amplio y jacuzzi, sala de TV. La privada tiene bonitas areas verdes, alberca y salón de fiestas. *Aviso de privacidad, así como quejas, sugerencias y más están disponibles en nuestro sitio web. *El precio es más gastos e impuestos de escrituración. *El precio no incluye muebles ni decoración. *Precio sujeto a cambios sin previo aviso. EasyBroker ID: EB-GF8439

3 **4** **286.00** **2**

DATOS DEL VENDEDOR

Nombre: informes@variantrealty.com.mx

Télefono:+524422810991

Correo Electrónico:informes@variantrealty.com.mx

¡ENCONTRAMOS EL LUGAR PERFECTO PARA TI!

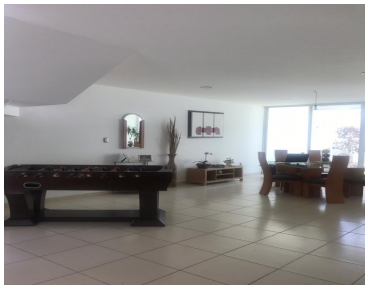
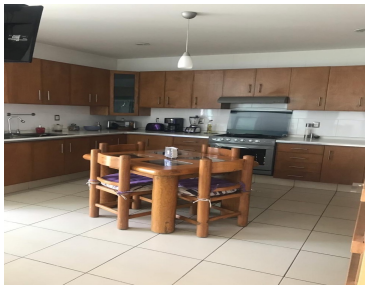

www.pinnmx.com