PINNMX

¡ENCONTRAMOS EL LUGAR PERFECTO PARA TI!

Código:
12017

$ 18,000,000.00 MXN

¡ENCONTRAMOS EL LUGAR PERFECTO PARA TI!

SE VENDE TERRENO EN CARRETERA GUADALAJARA - VALLARTA

Calle: ejido de capomo **Col:** Puerto Vallarta Centro,
Puerto Vallarta, Jalisco

COMENTARIOS DEL VENDEDOR

TERRENO de 11.98 hectáreas EN VENTA. Se encuentra en Las Varas Nayarit, sobre carretera Guadalajara-Vallarta; 10 minutos antes de llegar a Rincón Guayabitos. - Cuenta con 1200 árboles de mango. - Documentos en regla. >> Precio negociable.
https://www.google.com.mx/maps/dir/20.662503,-103.358732/21.1080968,-105.1796409/@21.1117065,-105.179798,3414m/data=!3m1!1e3!4m5
EasyBroker ID: EB-MH3983

0 **0** **0.00**

DATOS DEL VENDEDOR

Nombre: c21yatab@gmail.com

Télefono:+523316700646

Correo Electrónico:c21yatab@gmail.com

¡ENCONTRAMOS EL LUGAR PERFECTO PARA TI!

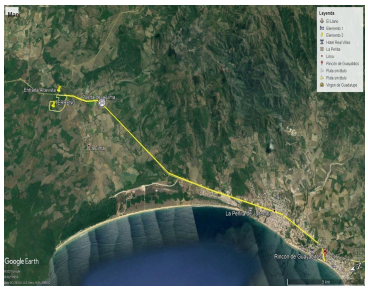

www.pinnmx.com