¡ENCONTRAMOS EL LUGAR PERFECTO PARA TI!

Código: 12032

$ 21,500,000.00 MXN

¡ENCONTRAMOS EL LUGAR PERFECTO PARA TI!

Casa en Condominio en Venta, Vista Hermosa, Cdmx

Calle: Col: Lomas de Vista Hermosa,
Cuajimalpa de Morelos, Ciudad de México

COMENTARIOS DEL VENDEDOR

Se Vende Excelente casa en Lomas de Vista hermosa Prácticamente en un solo piso con vista verde todas las áreas y muy buena orientación. Cuenta con dos bonitos jardines a la entrada y en la parte de atrás junto con una terraza para comer al exterior. Son 3 recamaras y un estudio que puede ser una cuarta recámara . La recámara principal es la única que está en un segundo piso con walking closet y baño con tina. Las otras recamaras se encuentran en la planta baja cada una con baño y vestidor. La sala es muy amplia ,tiene chimenea y está separada del comedor. Medio baño de visitas ,cocina integral con barra y desayunador. Amplio family con agradable vista al jardín. Tiene un bungalow en la parte de atrás con baño completo y sauna Cuarto de servicio, área de lavado, estacionamiento para 3 autos, puerta eléctrica. Los baños se han remodelado y la casa se encuentra en muy buen estado Caseta de vigilancia 24 horas 999m2 Terreno 500m2 Construcción Venta $21,500,000 pesos. EasyBroker ID: EB-GU3659

3 **3** **500.00** **3**

DATOS DEL VENDEDOR

Nombre: contacto.eka@gmail.com

Télefono:5553959455

Correo Electrónico:contacto.eka@gmail.com

¡ENCONTRAMOS EL LUGAR PERFECTO PARA TI!

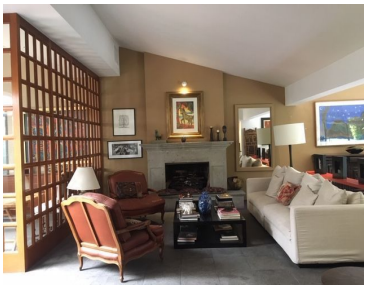
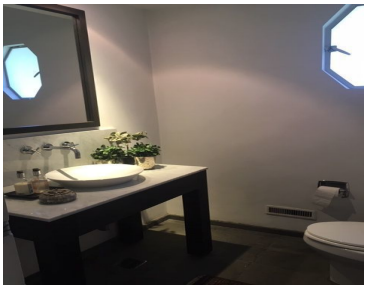
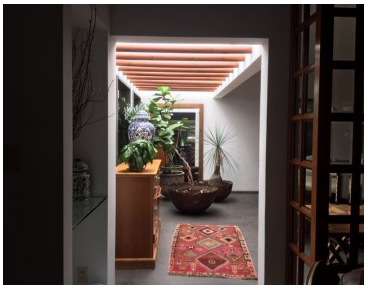

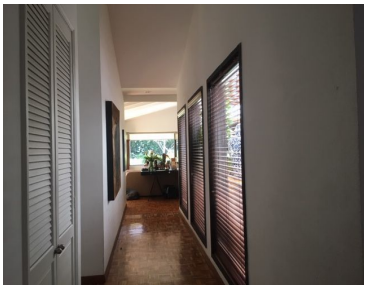

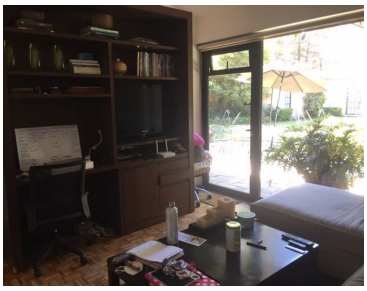

www.pinnmx.com