¡ENCONTRAMOS EL LUGAR PERFECTO PARA TI!

Código: 12058

$ 10,450,000.00 MXN

¡ENCONTRAMOS EL LUGAR PERFECTO PARA TI!

Departamento en Venta, Fuente de las Lomas, Interlomas

Calle: Paseo Fuente de las Lomas **Col:** Interlomas, Huixquilucan, México

COMENTARIOS DEL VENDEDOR

SUPER OPORTUNIDAD !! Residencial Fuentes de Las Lomas Departamento en Venta Arriba Hospital Ángeles Enfrente de la Iglesia de San Judas Tadeo ; Contra esquina del Súper “Fresko” 4 Recámaras Black Out 4 Baños c/Jacuzis Estacionamientos Techados 3 autos Metraje 301 más Terraza con doble vista más Garages, Varios Amenities Restaurant con Bar Ingles , Casa Club con Gym, c/ 2 Canchas de tenis Básquet, Futbol, Pinpon, Cine 100mil Mts de Jardin caminables Dos Albercas Semi olímpica con Jacuzi, Dos Lagos Todo Bardeado Total Segurity, Ubicación Mejores y excelente Accesos directos Mantenimiento $7,900 pesos. Bussines Center La venta Puede ser también Amueblado. Calefacción Integral Mármoles, Maderas Aproveche y viva de vacaciones en el mejor lugar y viva en el Primer Mundo Antes que sea Tarde Precio $10,450,000 pesos Precio negociable. EasyBroker ID: EB-KV3883

4 **4** **301.00** **3**

DATOS DEL VENDEDOR

Nombre: contacto.eka@gmail.com

Télefono:5553959455

Correo Electrónico:contacto.eka@gmail.com

¡ENCONTRAMOS EL LUGAR PERFECTO PARA TI!

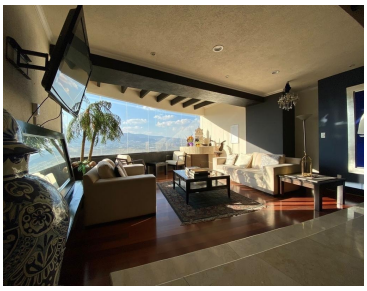
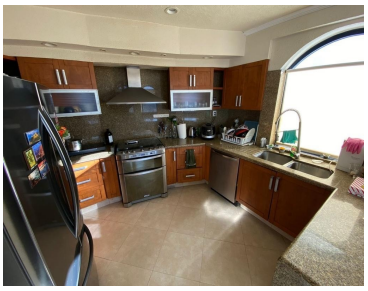

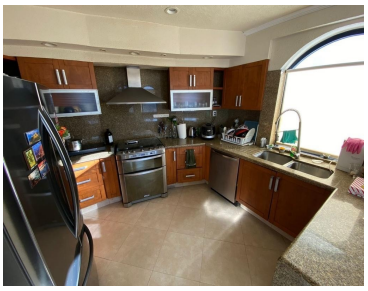

www.pinnmx.com