¡ENCONTRAMOS EL LUGAR PERFECTO PARA TI!

Código:
12092

$ 3,019,846.00 MXN

¡ENCONTRAMOS EL LUGAR PERFECTO PARA TI!

VENTA DE OFICINA 84mts AV COLOSIO EN CANCÚN

Calle: Centralia **Col:** Alfredo V Bonfil,
Benito Juárez, Quintana Roo

COMENTARIOS DEL VENDEDOR

Poder y elegancia en un Proyecto que combina la simpleza de su arquitectura con la inteligencia y vanguardismo de su diseño para crear el espacio ideal de una comunidad de negocios de alto prestigio cerca del polo logístico e industrial de la Riviera Maya. Toma para Luz (trifásica) -Toma para Agua potable -Instalación hidráulica -Instalación para sistema de A/A El módulo se entrega semi acondicionado, esto con la intención de que el propietario o arrendatario lo acondicione a de acuerdo a sus necesidades. ALTURA: 3.88 Metros Servicios Agregados: -Guardia de Seguridad 24/7 -Estacionamiento para visitas -Baños comunes -2 Elevadores de alta velocidad. EasyBroker ID: EB-ID7775

0 **1** **84.00** **5**

DATOS DEL VENDEDOR

Nombre: luisjaime@taanajriviera.com

Télefono:9983533401

Correo Electrónico:luisjaime@taanajriviera.com

¡ENCONTRAMOS EL LUGAR PERFECTO PARA TI!

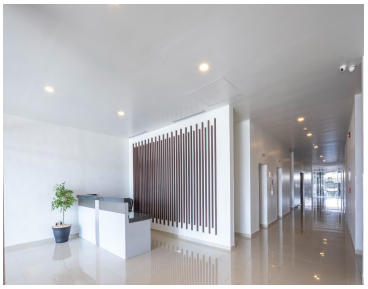

www.pinnmx.com