¡ENCONTRAMOS EL LUGAR PERFECTO PARA TI!

Código:
12174

$ 88,000.00 MXN

¡ENCONTRAMOS EL LUGAR PERFECTO PARA TI!

En renta PH en nuevo Polanco

Calle: Edgar Allan Poe **Col:** Polanco II Sección,
Miguel Hidalgo, Ciudad de México

COMENTARIOS DEL VENDEDOR

Magnífico PH en renta en nuevo Polanco, ubicado en Edgar Allan Poe, a unas cuadras de El Palacio de Hierro, Plaza Antara y parque América, cuenta con 3 recámaras de muy buen tamaño y cuarto de servicio, 3 baños completos con Walking closets y sala de TV más 3 terrazas. El precio de renta ya incluye mantenimiento. ¡Ven a conocerlo, con gusto te atendemos!. EasyBroker ID: EB-MI6250

3 **3** **200.00** **2**

DATOS DEL VENDEDOR

Nombre: globalrealbrokers@gmail.com

Télefono:5540235713

Correo Electrónico:globalrealbrokers@gmail.com

¡ENCONTRAMOS EL LUGAR PERFECTO PARA TI!

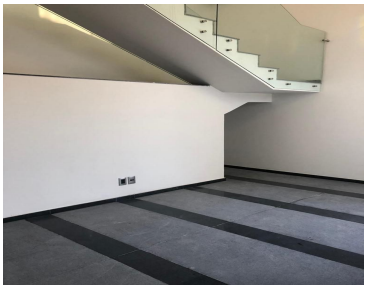
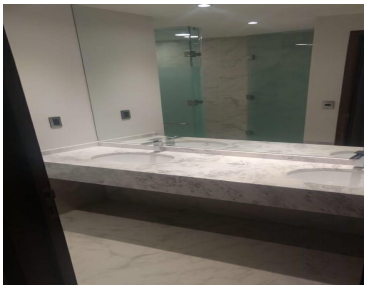

www.pinnmx.com