¡ENCONTRAMOS EL LUGAR PERFECTO PARA TI!

Código: 12185

$ 36,000.00 MXN

¡ENCONTRAMOS EL LUGAR PERFECTO PARA TI!

Departamento en Renta en Bosques de las Lomas

Calle: Bosques de la Reforma **Col:** Bosques de las Lomas, Cuajimalpa de Morelos, Ciudad de México

COMENTARIOS DEL VENDEDOR

Acogedor departamento en renta, recién remodelado en Bosque de las Lomas, excelente vista panorámica desde un piso 18. Son 155 mt2 distribuidos en amplia sala comedor, elevador directo al dpto, ventanales panorámicos, medio baño para visita, cocina abierta con elegante cubierta de mármol, cómoda despensa, área de lavado. La tranquilidad y serenidad del departamento lo trasmite un mini jardín interno feng shui, ubicado justo debajo de un original techo deslizable, el cual puedes descubrir a traves de control remoto. Dos recamaras con baños privados y vestidores completos (en la principal el baño consta de doble tarja) amplias duchas. Dos lugares de estacionamiento (no se estorban) y bodega. El residencial cuenta con alberca, gimnasio, salón de fiestas, canchas de tenis, jardín, estacionamiento para visitas, seguridad 24H. Ideal para expatriados por su ubicación: a 10 minutos de Santa Fe, 3 minutos a Interlomas, 20 minutos a las lomas de Chapultepec y Polanco. (Incluye mantenimiento). EasyBroker ID: EB-MJ7070

2 **2** **155.00** **2**

DATOS DEL VENDEDOR

Nombre: dayanareiven@gmail.com

Télefono:+525513061451

Correo Electrónico:dayanareiven@gmail.com

¡ENCONTRAMOS EL LUGAR PERFECTO PARA TI!

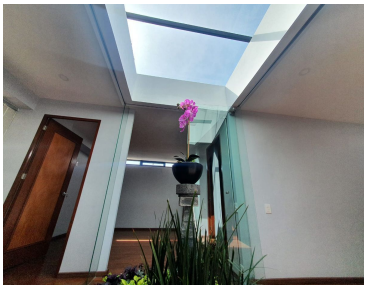

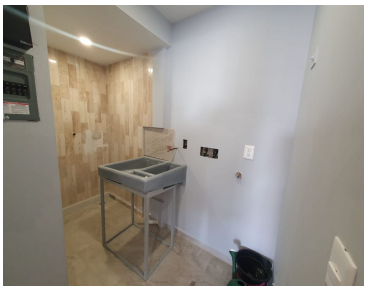

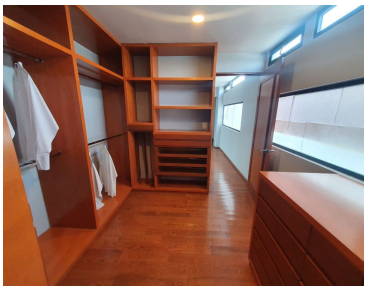

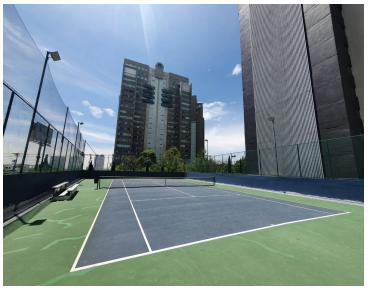

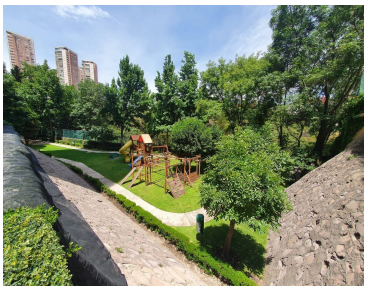

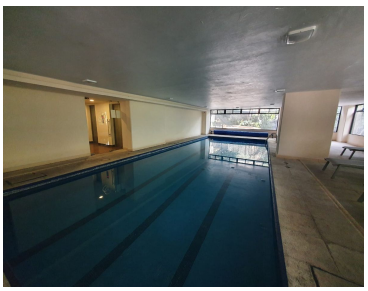

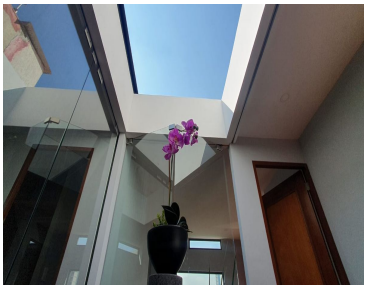

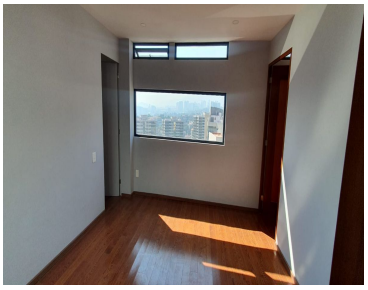
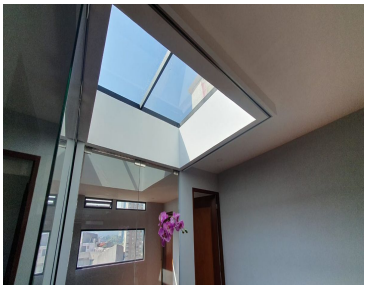
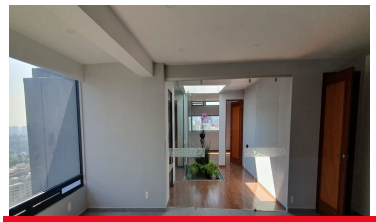
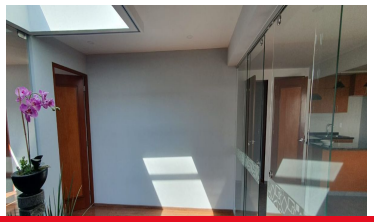

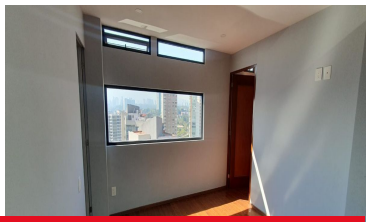

www.pinnmx.com