¡ENCONTRAMOS EL LUGAR PERFECTO PARA TI!

Código: 12199

$ 7,100,000.00 MXN

¡ENCONTRAMOS EL LUGAR PERFECTO PARA TI!

Hermosa casa en Bosque Esmeralda

Calle: Bosque de Ailes **Col:** Bosque Esmeralda,
Atizapán de Zaragoza, México

COMENTARIOS DEL VENDEDOR

Se vende hermosa casa en condominio en Bosque Esmeralda! Cuenta con acabados de lujo, tres recámaras, la principal con baño y vestidor las otras dos con closet y baño compartido. Dos baños y medio, family room, sala ,comedor. Tiene cocina integral con cubierta de granito, muy moderna. Cuarto de servicio con baño y cuarto de lavado. La casa tiene dos lugares de estacionamiento, jardín con riego automático, terraza techada con pergola, asador y barra. La privada tiene áreas verdes, juegos para niños y estacionamiento de visitas. Gas estacionario, se encuentra a tan solo 5 minutos del Centro Comercial Galerías de Atizapán, 170 m de terreno y 320m de construcción, tiene 5 años , mantenimiento 1800 pesos. EasyBroker ID: EB-MA6208

3 **2** **170.00** **2**

DATOS DEL VENDEDOR

Nombre: qualitycastell@hotmail.com

Télefono:5556167302
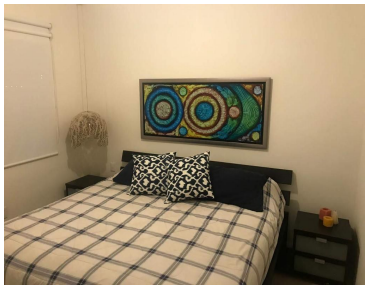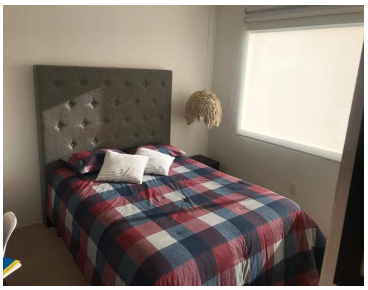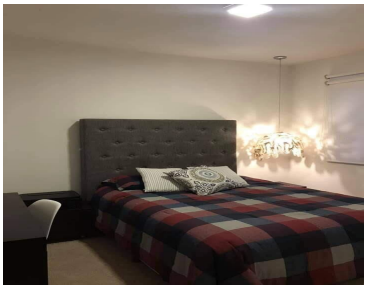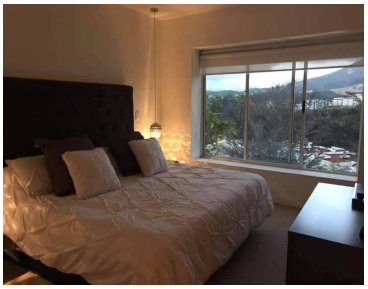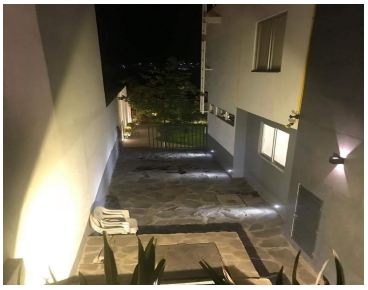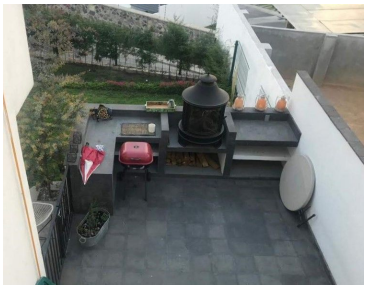
¡ENCONTRAMOS EL LUGAR PERFECTO PARA TI!