PINNMX

¡ENCONTRAMOS EL LUGAR PERFECTO PARA TI!

Código: 12303

$ 4,853,205.00 MXN

¡ENCONTRAMOS EL LUGAR PERFECTO PARA TI!

Departamento en Venta en San José Insurgentes, Benito Juárez

Calle: Barranca del Muerto **Col:** San José Insurgentes,
Benito Juárez, Ciudad de México

COMENTARIOS DEL VENDEDOR

Estrena departamento de una recámara, un baño, cocina integral y estancia, distribuidos de forma cómoda e inteligente en 60m2 con balcón. Cuenta con bodega y un lugar de estacionamiento. Aprovecha la oportunidad de vivir en un departamento en una excelente zona al sur de la Ciudad en un complejo de dos torres premiada como La Obra del Año 2022 por Arch Daily, el Premio Interceramic y otros tres reconocimientos. Los departamentos han sido desarrollados pensando en las necesidades de las personas en cuanto a distribución, espacios, amenidades y seguridad. Entre las amenidades tiene: Gimnasio Salón de Usos Múltiples Zona de mascotas Salón de Yoga Capacidad para autos eléctricos Patio interior Bodega Roof Garden Wifi en áreas comunes Seguridad 24 horas Se encuentra ubicado entre dos de las principales avenidas del sur de la ciudad, Insurgentes y Av. Revolución. No dudes y conoce tu próximo hogar. Mantenimiento: $2,600 El precio no incluye: gastos notariales, avalúos, impuestos, derechos, honorarios, ni costos de tasas de interés, gastos de financiamiento, ni mobiliario o equipo. Los datos proporcionados por clientes o terceros serán tratados conforme a la Ley federal de protección de datos personales, si desea consultar nuestro aviso de privacidad, deberá solicitarlo vía correo al email de contacto. EasyBroker ID: EB-MH2212

1 **1** **60.00** **1**

DATOS DEL VENDEDOR

nbre: jlprealtyhomes@gmail.com

Télefono:5621401093

lectrónico:jlprealtyhomes@gmail.com
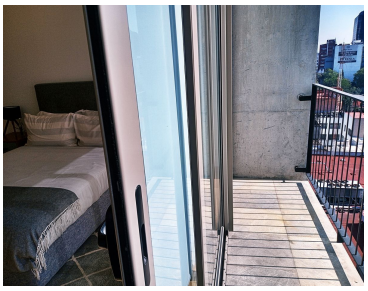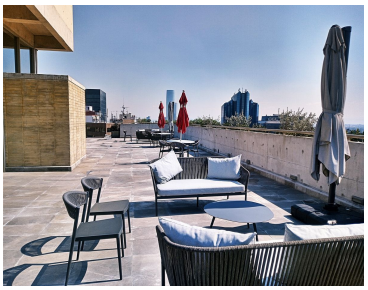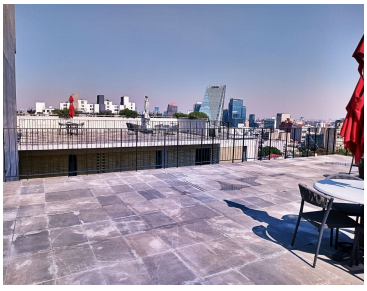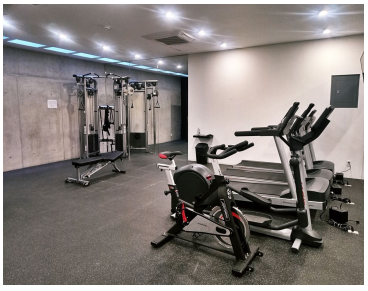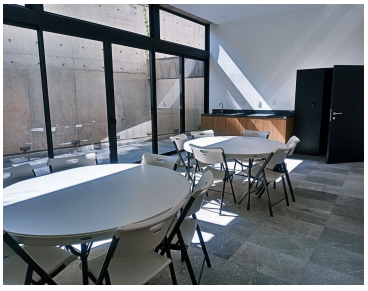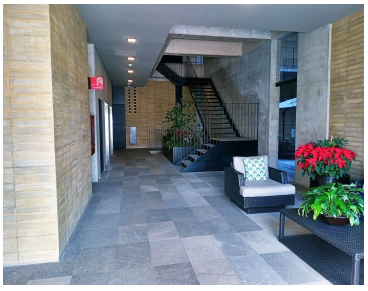
¡ENCONTRAMOS EL LUGAR PERFECTO PARA TI!