PINNMX

¡ENCONTRAMOS EL LUGAR PERFECTO PARA TI!

Código:
12361

$ 3,200,000.00 MXN

¡ENCONTRAMOS EL LUGAR PERFECTO PARA TI!

CASA EN VENTA, 3 RECAMARAS CON ROOF GARDENFRACCIONAMIENTO EL REFUGIO, QUERETARO

Calle: Sisal **Col:** Residencial el Refugio,
Querétaro, Querétaro

COMENTARIOS DEL VENDEDOR

Casa- Habitación Residencial Datos de la construcción: 3 Recamaras, 2 baños completos, estudio yo/ sala de TV , 1 medio baño, cochera para 2 autos, sala, comedor, cocina integral, servicio/lavado, terraza y jardín. Espacios: Planta baja Cochera para 2 autos Recibidor Cisterna cap. 2,800 lts Jardín Acceso de servicio Vestíbulo Sala Comedor Cocina con barra desayunador Cuarto de lavado Medio baño Planta Alta 1 Recámara principal con vestidor y baño 2 Recamaras secundarias con clósets y comparten baño. Sala de TV. Vestíbulo Escalera.
EasyBroker ID: EB-HP8031

3 **3** **170.00** **2**

DATOS DEL VENDEDOR

bre: immobiliare.qro@gmail.com

ono:442 226 80 67 / 442 592 29 15

ectrónico:immobiliare.qro@gmail.com
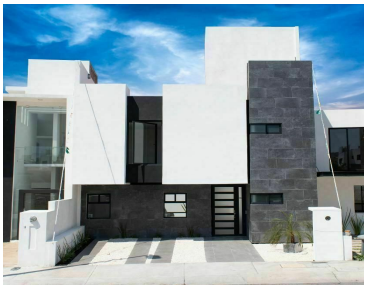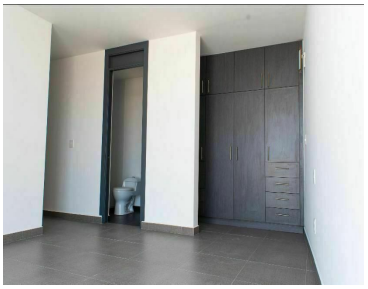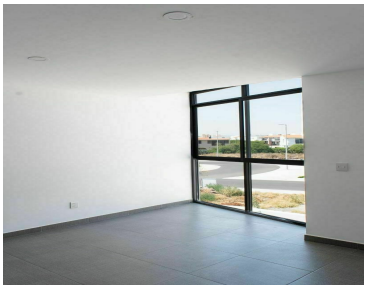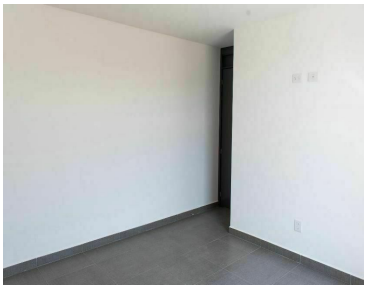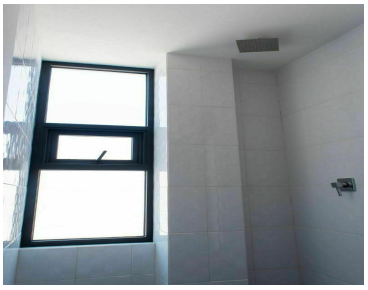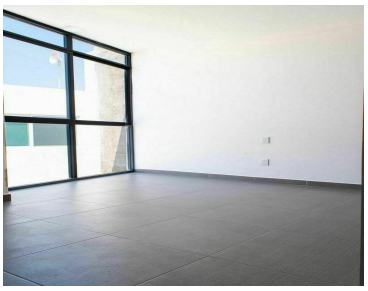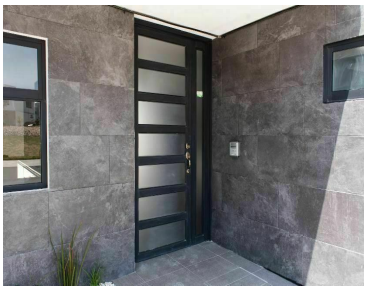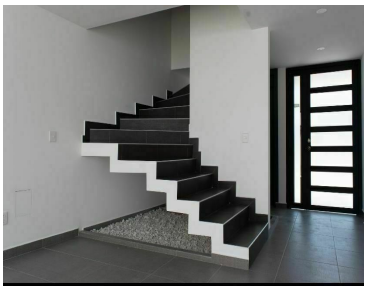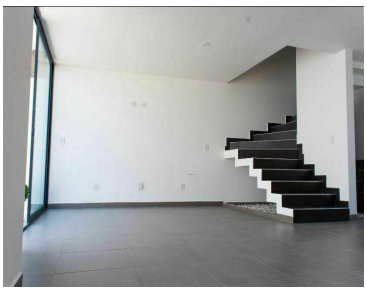
¡ENCONTRAMOS EL LUGAR PERFECTO PARA TI!