PINNMX

¡ENCONTRAMOS EL LUGAR PERFECTO PARA TI!

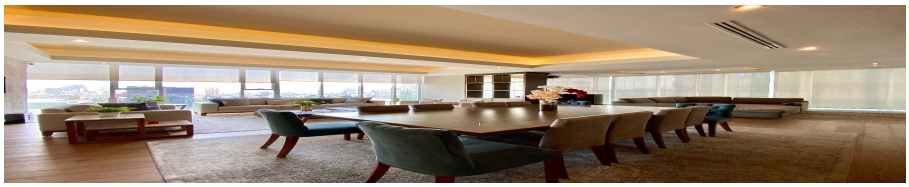

Código: 12448

$ 8,500.00 MXN

¡ENCONTRAMOS EL LUGAR PERFECTO PARA TI!

Departamento en Amueblado en Renta en Granada Miguel Hidalgo

Calle: Lago Zurich **Col:** Ampliación Granada,
Miguel Hidalgo, Ciudad de México

COMENTARIOS DEL VENDEDOR

Renta precioso departamento en Residencial Plaza Carso Torre Rodán Amueblado y Equipado de Super Lujo . 406m2 de construcción , 4 Recámaras, 4 1/2 Baños, 5 Estacionamientos. Usd $8,500.00 dólares mensuales incluye el mantenimiento !!! Muy exclusivo amueblado y equipado con fino mobiliario y de buen gusto, completamente nuevo !!! Residencial Plaza Carso Torre Rodán, inmediato a Polanco, Periférico, Ejercito Nacional, Circuito Interior, Lomas de Chapultepec, los mejores Centros Comerciales y Corporativos, Excelente orientación con una súper vista a el Museo Soumaya, muy iluminado, finos acabados en madera, mármol, granito y cerámico, cuenta con AIRE ACONDICIONADO, amplia estancia sala y comedor, Salón de Juegos, Sala de televisión, cocina integral abierta con barra de granito abierta, 04 recamaras, 03 1/2 baños, 05 estacionamientos, Cuarto de Lavado, Cuarto de servicio integrado a el departamento. El departamento cuenta con la siguiente tecnología : Dolby Atmos - sonido de teatro Sonos - sonido resto de la casa Savant - sistema inteligente casa Proyector 4K nativo Persianas inteligentes Somfy Luces inteligentes NOON Aire acondicionado Daikin inteligente Tv Samsung inteligentes AMENIDADES: Alberca, gimnasio, Spa, Vapor, Sauna, salón de fiestas, Ludoteca, cancha de tenis, jardines y acceso inmediato al centro comercial Plaza Carso. Vigilancia estricta las 24 horas.Cerca de Antara, supermercados, cines, las mejores tiendas y restaurantes. Incluye el mantenimiento. Excelente zona, céntrica y con acceso a múltiples servicios, comercios, entretenimiento y vías rápidas , acceso controlado. Excelente ubicación inmediato a restaurantes con acceso a múltiples servicios, comercios y lugares públicos, así como a una gran oferta cultural, caminando o en auto. Todos los servicios a la mano. A menos de 10 minutos (caminando): City Market, cafés, teatros, cines, club deportivo, farmacias, restaurantes, bancos, gasolinera, spa, salones y peluquerías, regalos, agencias automotrices, etc. Cerca de Corporativos, las mejores escuelas y Universidades. Una de las zonas con mayor plusvalía de la Ciudad de México, segura, y con excelentes opciones para pasear y disfrutar con la familia o amigos. Los datos proporcionados por clientes o terceros serán tratados conforme a la Ley federal de protección de datos personales, si desea consultar nuestro aviso de privacidad, deberá solicitarlo vía correo al email de contacto.
EasyBroker ID: EB-LL8045

4 **4** **406.00** **5**

DATOS DEL VENDEDOR

nbre: jlprealtyhomes@gmail.com

Télefono:5621401093

lectrónico:jlprealtyhomes@gmail.com

¡ENCONTRAMOS EL LUGAR PERFECTO PARA TI!

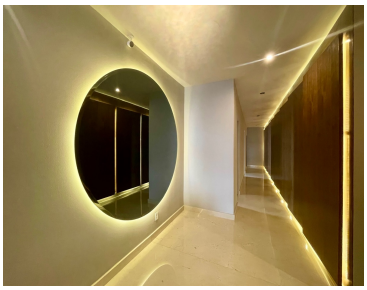
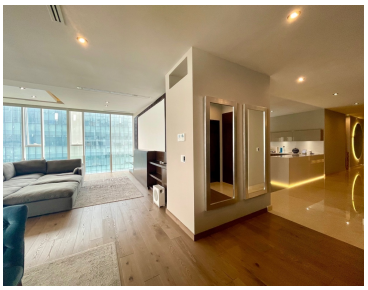

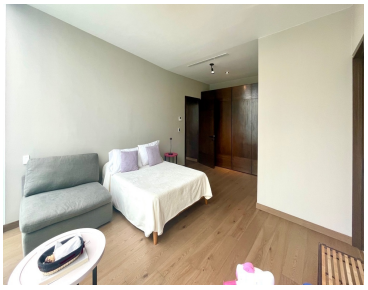

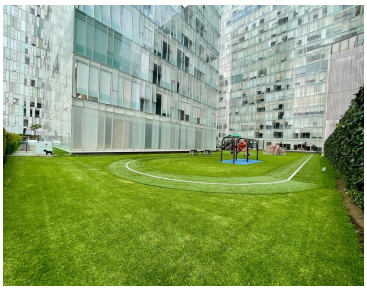
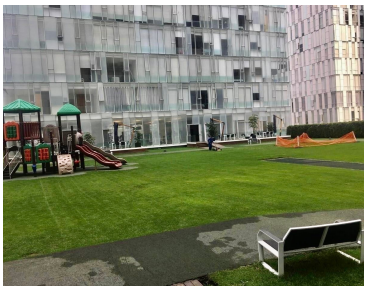

www.pinnmx.com