PINNMX

¡ENCONTRAMOS EL LUGAR PERFECTO PARA TI!

Código: 12458

$ 2,300,000.00 MXN

¡ENCONTRAMOS EL LUGAR PERFECTO PARA TI!

Hermosa casa en Explanada Sur

Calle: Explanada Sur **Col:** Parque Urbano San Antonio el Desmonte, Pachuca de Soto, Hidalgo

COMENTARIOS DEL VENDEDOR

Hermosa casa en nuevo fraccionamiento Explanada Sur, a un costado de la nueva Plaza Explanada Pachuca y ubicado estratégicamente en el punto con mayor crecimiento de la ciudad, donde se vislumbran grandes proyectos, un espacio privilegiado y de gran movilidad, estando comunicado con las principales arterias de Pachuca y conectando rápidamente con la CDMX, Edomex, Puebla, Tlaxcala y Querétaro. - Planta baja: Cochera para dos autos, recibidor, sala-comedor a doble altura, cocina equipada, medio baño, jardín y cuarto de servicio. - Primer nivel: Recámara principal con vestidor y baño, dos recámaras secundarias y baño compartido a doble altura. EasyBroker ID: EB-JE1703

3 **2** **140.00** **2**

DATOS DEL VENDEDOR

Nombre: ventas@proguiainmobiliaria.com

Télefono:771 778 0960 Ext. 112

Correo Electrónico:ventas@proguiainmobiliaria.com

¡ENCONTRAMOS EL LUGAR PERFECTO PARA TI!

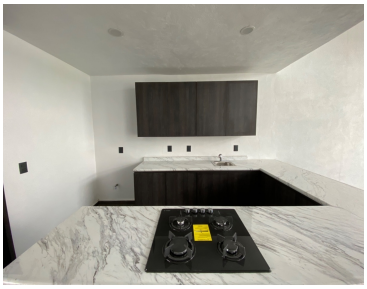

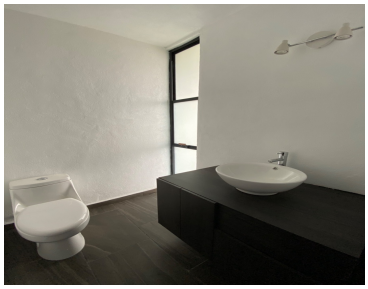

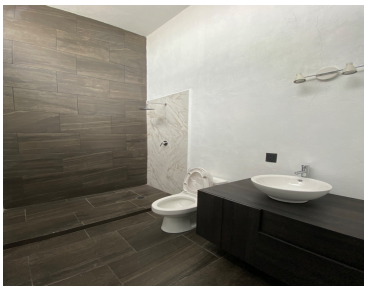

www.pinnmx.com