¡ENCONTRAMOS EL LUGAR PERFECTO PARA TI!

Código: 12500

$ 6,850,000.00 MXN

¡ENCONTRAMOS EL LUGAR PERFECTO PARA TI!

Departamento de lujo en venta en Juriquilla

Calle: Col: Hacienda Juriquilla Santa Fe, Querétaro, Querétaro

COMENTARIOS DEL VENDEDOR

Departamento de Lujo en venta en Juriquilla Disfruta el estrenar este lujoso departamento en venta en Juriquilla. Ubicado en el condominio más exclusivo de Juriquilla. 216m2. Cuenta con amplios sala y comedor con salida a la terraza de 20.47m2 con increíbles vistas a la cañada de Juriquilla, cocina equipada, amplia alacena, sala de TV, Master Suite con walk-in closet y baño, recámaras secundarias con closet y comparten el baño, 1/2 baño de visitas, cuarto de lavado, cuarto de servicio, bodega y estacionamiento techado para 2 autos. El residencial cuenta con lobbys estilo atrio de triple altura y dos elevadores por torre además de un elevador de carga. Cuenta con 15 amenidades como alberca, gimnasio, jardines , cancha de paddle tenis, sauna, salón de eventos, salón de proyecciones, cafetería, jardín para perros, accesos controlados y mucho más. *Aviso de privacidad, así como quejas, sugerencias y más están disponibles en nuestro sitio web. *El precio es más gastos e impuestos de escrituración. *El precio no incluye muebles ni decoración. *Precio sujeto a cambios sin previo aviso. EasyBroker ID: EB-LQ1363

3 **2** **216.00** **2**

DATOS DEL VENDEDOR

Nombre: informes@variantrealty.com.mx

Télefono:+524422810991

Correo Electrónico:informes@variantrealty.com.mx

¡ENCONTRAMOS EL LUGAR PERFECTO PARA TI!

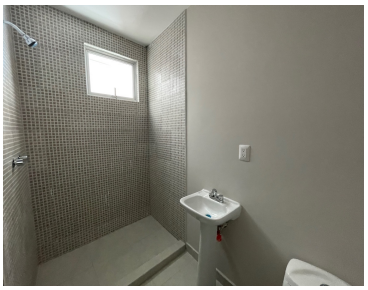

www.pinnmx.com