¡ENCONTRAMOS EL LUGAR PERFECTO PARA TI!

Código:
12551

$ 10,500,000.00 MXN

¡ENCONTRAMOS EL LUGAR PERFECTO PARA TI!

VENTA CASA LOMAS VERDES 6TA SECCION

Calle: Col: Lomas Verdes 6a Sección,
Naucalpan de Juárez, México

COMENTARIOS DEL VENDEDOR

Casa para estrenar con vista panorámica y grandes espacios. Acabados minimalistas con piso de porcelanato de gran formato, con iluminación natural. 3 recámaras todas con vestidor y baño la principal con balcón. Cocina integral abierta y espaciosa alacena. Baño de visitas. Amplia sala comedor tipo loft con luz natural donde podrás entrar al jardín trasero. Amplio family room. Roof garden con baño, amplios espacios y una vista panorámica inigualable. Cuarto de lavado con baño completo, cisterna. Garaje para 2 autos. Fraccionamiento con vigilancia las 24 horas del día. Cercana a hospitales, centros comerciales, panadería, farmacia y tiendas de conveniencia. CONTAMOS CON OTRAS PROPIEDADES DE ESTE MISMO PRECIO Y DIFERENTES UBICACIONES, LLAMA. CITAS E INFORMES AL TEL O WHATS 5552522863, 5586148727 Y 53496383. EasyBroker ID: EB-JM5926

3 **3** **350.00** **2**

DATOS DEL VENDEDOR

Nombre: mcmartinezc18@yahoo.com.mx

Télefono:5552522863, 53496383 y 5586148727

Correo Electrónico:mcmartinezc18@yahoo.com.mx

¡ENCONTRAMOS EL LUGAR PERFECTO PARA TI!

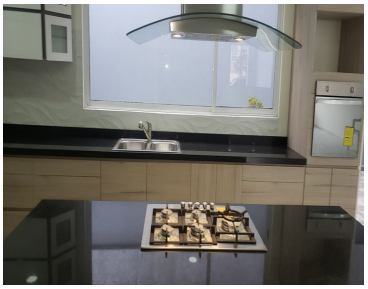

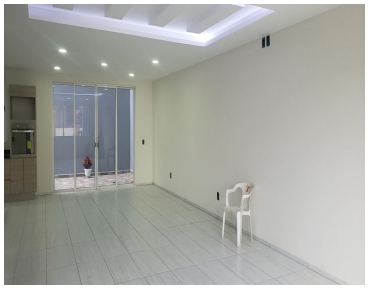

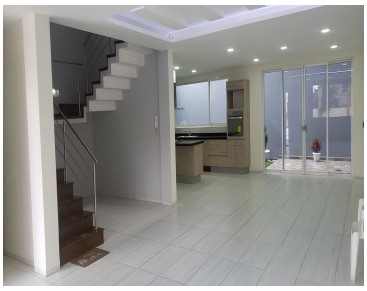
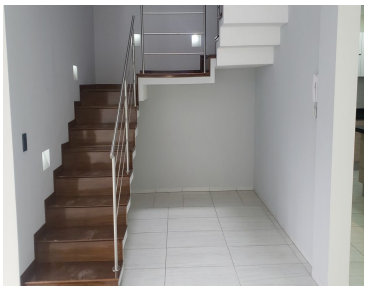
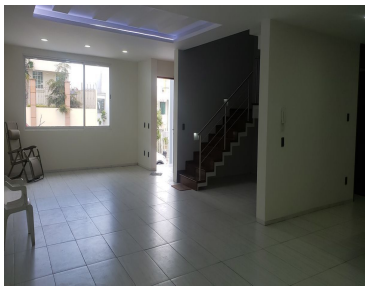
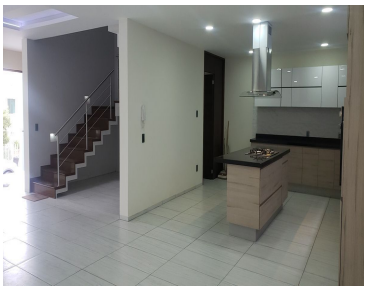

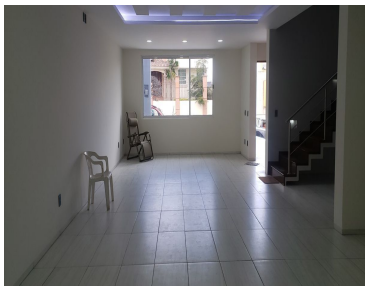
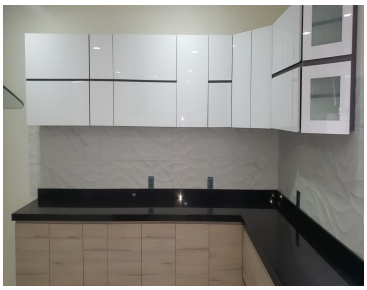

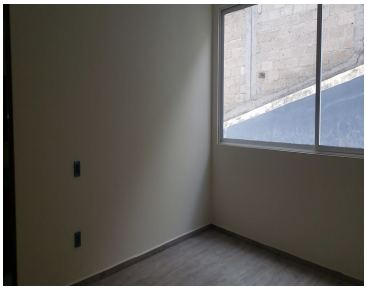

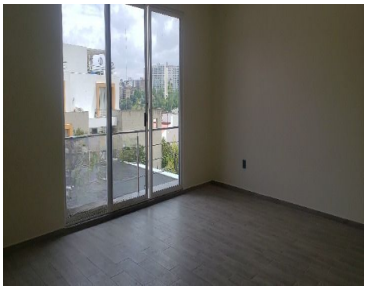

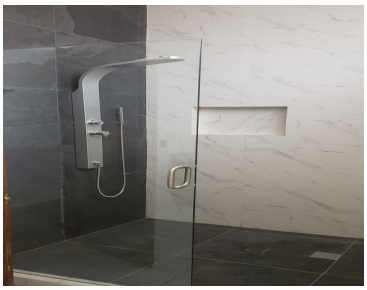

www.pinnmx.com