¡ENCONTRAMOS EL LUGAR PERFECTO PARA TI!

Código: 12701

$ 90,000.00 MXN

¡ENCONTRAMOS EL LUGAR PERFECTO PARA TI!

Oficina en Polanco, Miguel Hidalgo

Calle: Av. Horacio **Col:** Polanco III Sección, Miguel Hidalgo, Ciudad de México

COMENTARIOS DEL VENDEDOR

OFICINA EN RENTA, PISO 12. Oficina ubicada en uno de los mejores corredores de la colonia Polanco. El piso completo mide 120 m2 se ubica en piso 12, divisiones de cristal, aire acondicionado, pisos de mármol y cocineta. El edificio cuenta con sala de juntas que se renta por horas, los baños se ubican en los entrepisos. 1 lugar de estacionamiento . Vigilancia 24 Precio de renta mas IVA. EasyBroker ID: EB-LA9359

0 **2** **120.00** **1**

DATOS DEL VENDEDOR

Nombre: joaquinmoran@bicofi.com

Télefono:(55)40001388

¡ENCONTRAMOS EL LUGAR PERFECTO PARA TI!

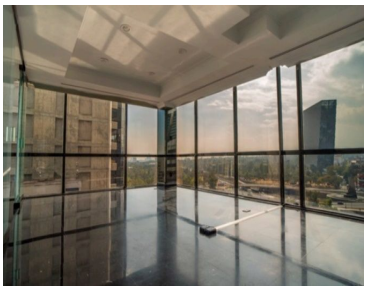
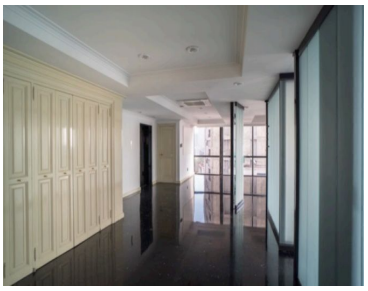

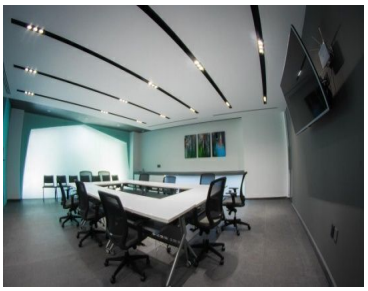

www.pinnmx.com