¡ENCONTRAMOS EL LUGAR PERFECTO PARA TI!

Código:
12950

$ 5,250,000.00 MXN

¡ENCONTRAMOS EL LUGAR PERFECTO PARA TI!

Terreno en Balcones de Juriquilla

Calle: Circuito balcones **Col:** Balcones de Juriquilla, Querétaro, Querétaro

COMENTARIOS DEL VENDEDOR

Excelente opción de terreno en privada de solo 14 lotes. Terreno de 707 m2, en esquina, listo para escriturar y construir. La privada cuenta con alberca, gimnasio, roof garden, salón de uso múltiples, fogatero, asador, entre otros. EasyBroker ID: EB-LV0836

0 **0** **0.00**

DATOS DEL VENDEDOR

: Facthomebienesraices@gmail.com

Télefono:4423460872

rónico: Facthomebienesraices@gmail.com

¡ENCONTRAMOS EL LUGAR PERFECTO PARA TI!

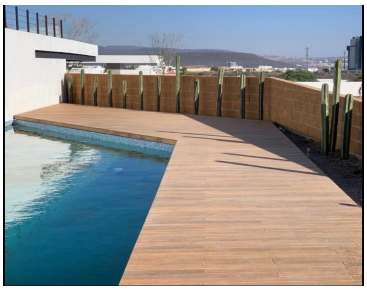

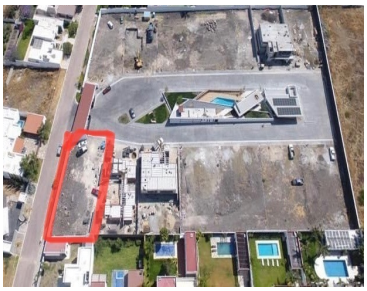
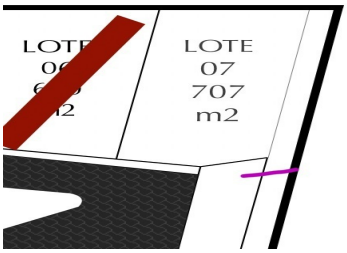

www.pinnmx.com