¡ENCONTRAMOS EL LUGAR PERFECTO PARA TI!

Código:
13430

$ 2,680,000.00 MXN

¡ENCONTRAMOS EL LUGAR PERFECTO PARA TI!

Casa en venta Plaza San Diego

Calle: Plaza San Diego **Col:** Fuerte de Guadalupe, Cuautlancingo, Puebla

COMENTARIOS DEL VENDEDOR

Hermosa casa a 5 min de Plaza San Diego en fraccionamiento cerrado y vigilancia las 24 hrs. El fraccionamiento cuenta con Casa Club con salón de eventos, asadores y áreas verdes. La casa se entrega con persianas, cámaras de vigilancia, alarma y el pago anual de agua y predial. 3 recamaras la principal con baño, amplia sala -comedor, cocina abierta con barra de granito, Roof Garden. EasyBroker ID: EB-GT0850

3 **2** **186.00** **2**

DATOS DEL VENDEDOR

Nombre: puebla@househunter.mx

Télefono:222 290 2990

Correo Electrónico:puebla@househunter.mx

¡ENCONTRAMOS EL LUGAR PERFECTO PARA TI!

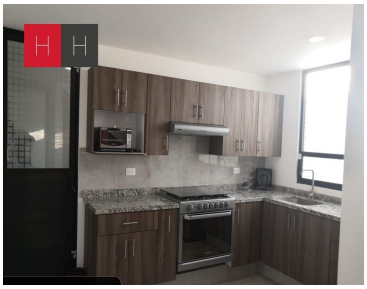
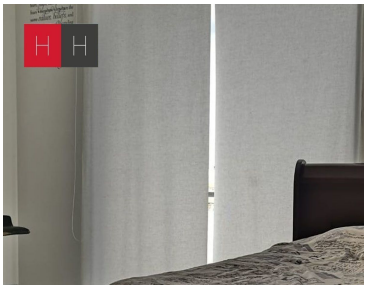

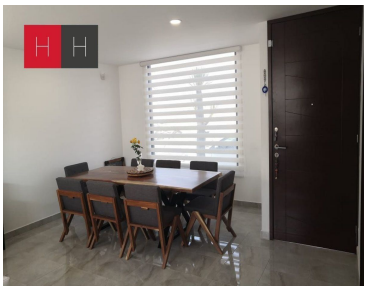
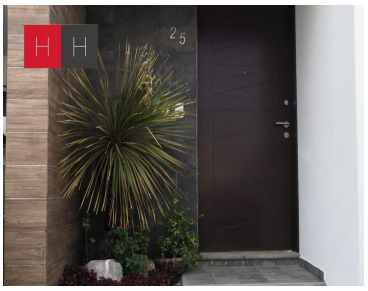

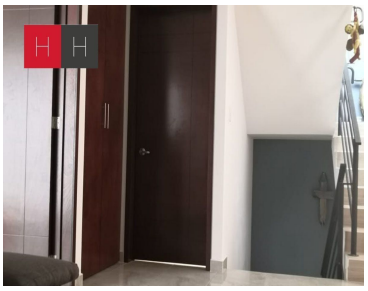
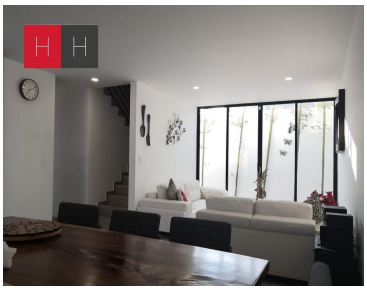

www.pinnmx.com