¡ENCONTRAMOS EL LUGAR PERFECTO PARA TI!

**Código: 13585**

**$ 30,000.00 MXN**

¡ENCONTRAMOS EL LUGAR PERFECTO PARA TI!

## Departamento en RENTA AMUEBLADOSanta Fé

**Calle:** Juan Salvador Agraz **Col:** Santa Fe Cuajimalpa, Cuajimalpa de Morelos, Ciudad de México

## COMENTARIOS DEL VENDEDOR

Hermoso departamento en RENTA, en el corazón de Santa Fe, ubicado en el piso 8 de la torre Escape Santa fe. A 10 minutos de Interlomas. A 2 minutos del centro comercial Santa Fe y a 5 minutos del hospital ABC, sobre la calle Juan Salvador Agraz Con fácil acceso a las principales vías de comunicación Cuenta con: 117m2 2 recamaras la principal con baño y vestidor Estancia-Comedor 2 cajones de estacionamiento independientes 2 baños área de lavado Es un espacio muy acogedor. Se aceptan mascotas Cuenta con vigilancia, 24/7 Áreas Comunes gimnasio Restaurantes Cafetería Lounge Cuarto de Juegos Busines Center Spa Precio de renta mensual $30,000.00 incluye mantenimiento. ($4,750 dentro de los primeros diez días del mes) TENEMOS LA MODALIDAD AIRBNB. EasyBroker ID: EB-IW6109

**2** **2** **117.00** **2**

## DATOS DEL VENDEDOR

**Nombre:** marybelcabrera@hotmail.com

**Télefono:**5635416683

**Correo Electrónico:**marybelcabrera@hotmail.com

¡ENCONTRAMOS EL LUGAR PERFECTO PARA TI!

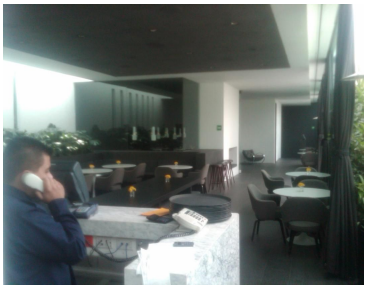
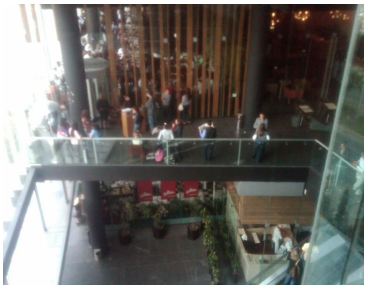
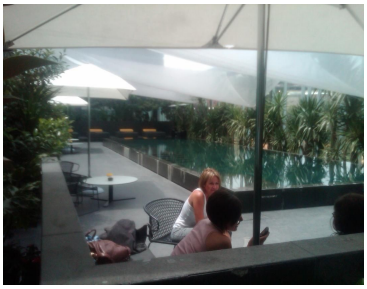
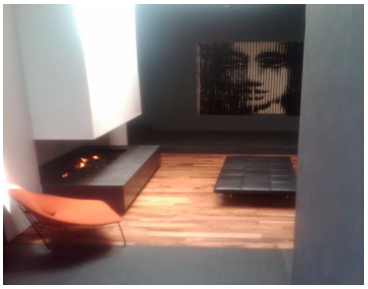

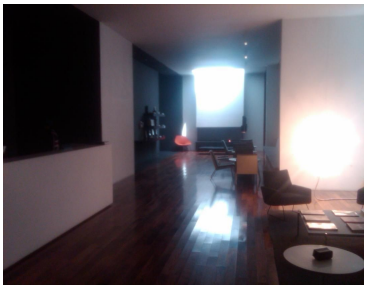

www.pinnmx.com