¡ENCONTRAMOS EL LUGAR PERFECTO PARA TI!

**Código:**
**13597**

**$ 3,450,000.00 MXN**

¡ENCONTRAMOS EL LUGAR PERFECTO PARA TI!

## Casa en venta en Tejeda en Privada, 3 rec, 2.5 baños, jardín, terraza

**Calle:** Tabachines **Col:** Villas de Tejeda,
Corregidora, Querétaro

## COMENTARIOS DEL VENDEDOR

Hermosa casa en privada, en esquina. Consta de dos niveles, planta baja: estancia amplia, cocina integral, cuarto de lavado, estudio con vista al jardín, lugar para dos autos techado. Planta alta tres recámaras, principal con vestidor y baño completo con tina, dos recámaras secundarias con closet comparten baño, sala de TV. La privada cuenta con juegos infantiles y cercana a farmacias, parques, plazas comerciales y de servicios. EasyBroker ID: EB-FO6627

**3** **2** **160.00** **2**

## DATOS DEL VENDEDOR

**Nombre:** ventaspromovent@yahoo.com

**Télefono:**4421239178

**Correo Electrónico:**ventaspromovent@yahoo.com

¡ENCONTRAMOS EL LUGAR PERFECTO PARA TI!

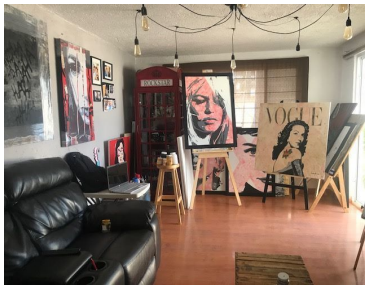

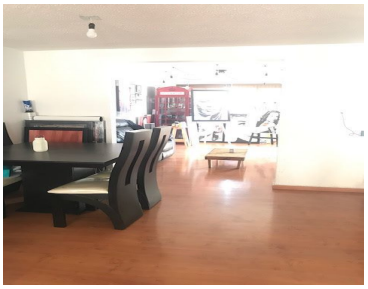

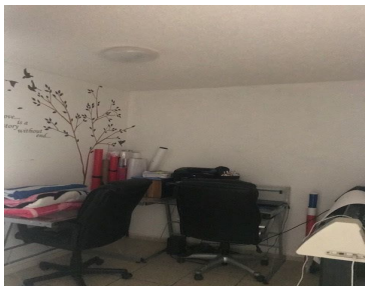
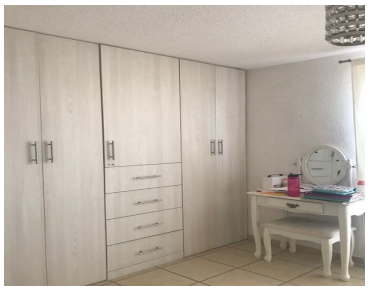
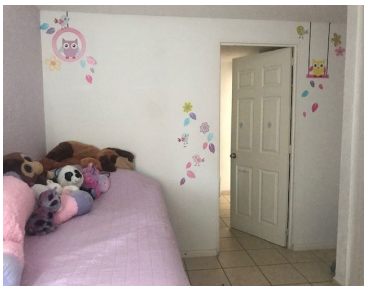

www.pinnmx.com