¡ENCONTRAMOS EL LUGAR PERFECTO PARA TI!

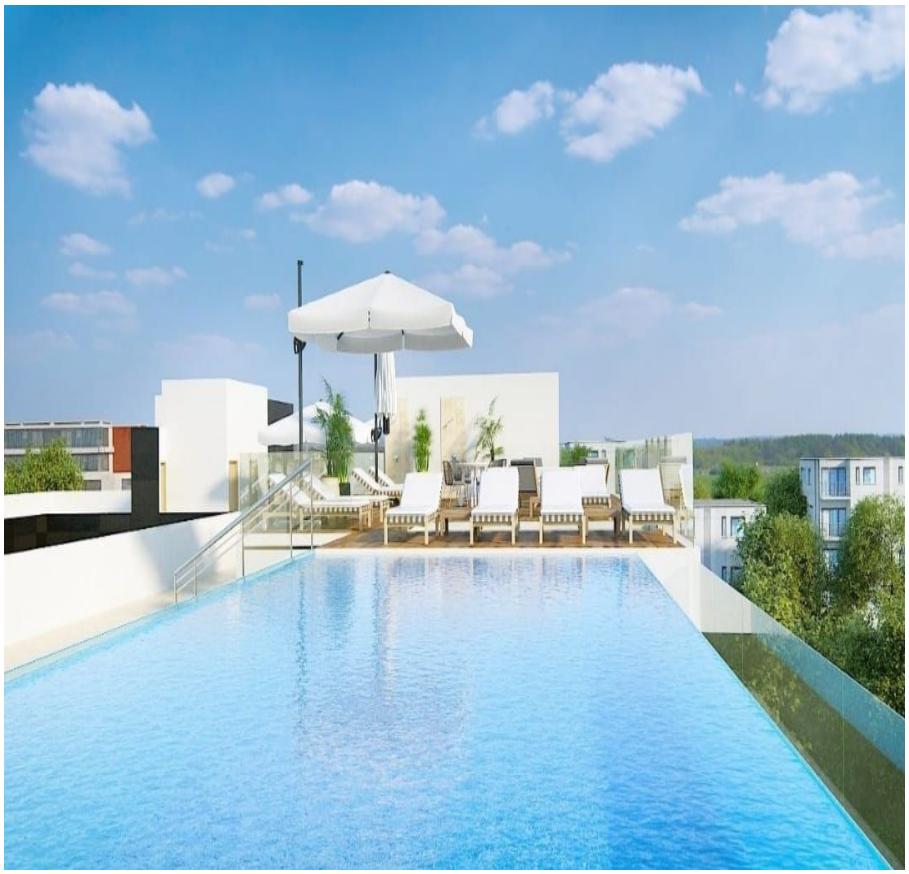

Código: 13649

$ 122,500.00 MXN

¡ENCONTRAMOS EL LUGAR PERFECTO PARA TI!

Departamentos en Playa del Carmen

Calle: Col: Playa del Carmen Centro, Solidaridad, Quintana Roo

COMENTARIOS DEL VENDEDOR

¡Invierte en la mejor zona habitacional del Caribe mexicano! PLAYA DEL CARMEN Contempla los amaneceres en la playa caminando por la 5ta Avenida y sumérgete en la vida nocturna de Playa del Carmen PROMOCIÓN 1. Compra tu depa con el 60% del valor de la unidad + paquete de muebles. A partir de la fecha de entrega el desarrollador pagará el restante a través de la admon. de la unidad y de los ingresos resultantes 2. En la compra de dos depas el segundo va con el 30% de descuento. 30% de anticipo y el resto 70% a la entrega de ambos Fecha de entrega: Marzo 2022 Unidades Totales 254. EasyBroker ID: EB-JN6239

0 **0** **0.00**

DATOS DEL VENDEDOR

Nombre: contacto@inmobiliariasmx.com

Télefono:443 454 2004

Correo Electrónico:contacto@inmobiliariasmx.com

¡ENCONTRAMOS EL LUGAR PERFECTO PARA TI!

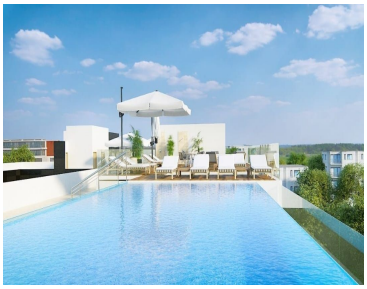

www.pinnmx.com