¡ENCONTRAMOS EL LUGAR PERFECTO PARA TI!

Código: 13660

$ 3,450,000.00 MXN

¡ENCONTRAMOS EL LUGAR PERFECTO PARA TI!

Casa en VENTA Lomalta, excelente vista y ubicación. Recámara en Planta baja

Calle: Col: Bosques Tres Marías,
Morelia, Michoacán de Ocampo

COMENTARIOS DEL VENDEDOR

Preventa casa nueva en fraccionamiento lomalta tres marias Planta baja: cochera 2 autos, sala, comedor, cocina integral, recamara-estudio, baño completo, cuarto de servicio, jardín. Planta alta: recamara principal con amplio vestidor, baño completo, recámara 3 con baño completo y vestidor, recámara 4 con baño completo y vestidor, vestíbulo. Cubo de escalera con acceso a la azotea. Accesorios: cisterna 5000 litros, tanque estacionario, calentador solar, boiler de respaldo. Terreno: 8.00m x 19.50m construcción: 190m2 La ubicación del terreno permite la mejor vista panorámica del fraccionamiento. Gimnasios al aire libre. 2 canchas de fútbol. Cancha multideportiva. Circuito cerrado de cámaras de vigilancia las 24 hrs. Ciclopista. Cenadores. Baños. Caseta de control con acceso a través de tag de seguridad. Plusvalía. EasyBroker ID: EB-LC7876

4 **4** **190.00** **2**

DATOS DEL VENDEDOR

Nombre: contacto@inmobiliariasmx.com

Télefono:443 454 2004

Correo Electrónico:contacto@inmobiliariasmx.com

¡ENCONTRAMOS EL LUGAR PERFECTO PARA TI!

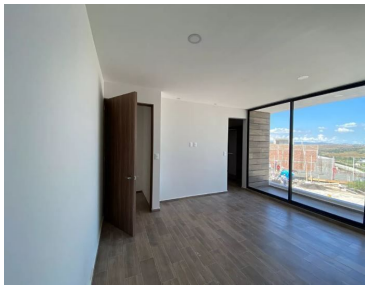

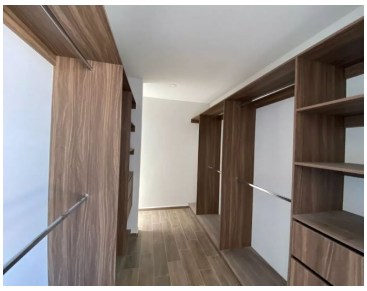

www.pinnmx.com