PINNMX

¡ENCONTRAMOS EL LUGAR PERFECTO PARA TI!

Código: 13716

$ 1,600,000.00 MXN

¡ENCONTRAMOS EL LUGAR PERFECTO PARA TI!

Casa cerca de Ruiz Cortínez

Calle: Col: Lomas Del Seminario,
Xalapa, Veracruz de Ignacio de la Llave

COMENTARIOS DEL VENDEDOR

Distribución; Primer nivel: Cochera para un auto con portón eléctrico. Amplia sala. Cocina integral. Comedor. 1/2 baño para visitas. Área de servicio. Segundo nivel: Recamara principal con closet, baño completo y salida al balcón. Recamara secundaria con closet y baño completo. Terraza. Tercer nivel: Acceso a la azotea (Con azulejo) Área de lavado techado Roof garden. EasyBroker ID: EB-MK1777

2 **2** **150.00** **1**

DATOS DEL VENDEDOR

Nombre: corporativo_garces@outlook.com

Télefono:+522281060857

Correo Electrónico:corporativo_garces@outlook.com

¡ENCONTRAMOS EL LUGAR PERFECTO PARA TI!

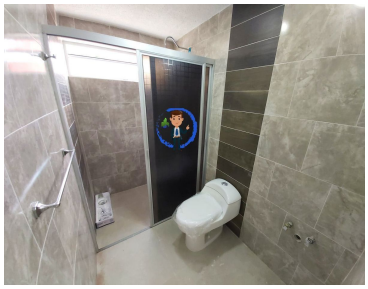

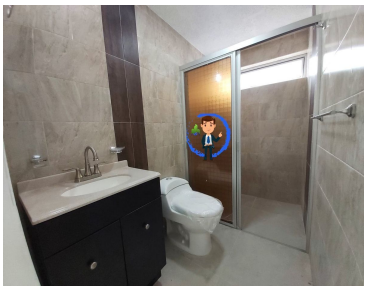
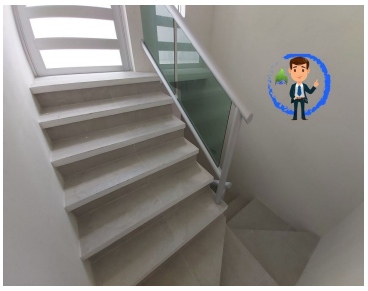
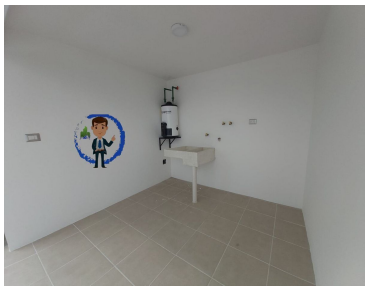

www.pinnmx.com