PINNMX

¡ENCONTRAMOS EL LUGAR PERFECTO PARA TI!

Código: 13739

$ 8,600,000.00 MXN

¡ENCONTRAMOS EL LUGAR PERFECTO PARA TI!

CASA EN VENTA, LA JOYA, TLALPAN

Calle: Cerrada de Galeana **Col:** La Joya, Tlalpan, Ciudad de México

COMENTARIOS DEL VENDEDOR

Cómoda y funcional residencia cerca del centro de Tlalpan. 2 niveles, 4 recamaras, 3.5 baños, sala y comedor independientes, despacho con librero, cocina integral, desayunador, pequeño jardín posterior, garage 3 a 4 autos, cuarto de servicio, cuarto de lavado, bodega. Cuenta con un salón de juegos en azotea, cisterna, tanque de gas estacionario. Calle cerrada con vigilancia las 24 hrs. Estupendo estado de conservación. Zona tranquila y todos los servicios cercanos, Visítela!!!. EasyBroker ID: EB-LW9560

4 **3** **270.00** **3**

DATOS DEL VENDEDOR

Nombre: abita@coldwellbanker.com.mx

Télefono:5572617921

Correo Electrónico:abita@coldwellbanker.com.mx

¡ENCONTRAMOS EL LUGAR PERFECTO PARA TI!

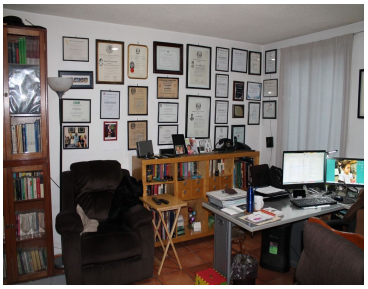

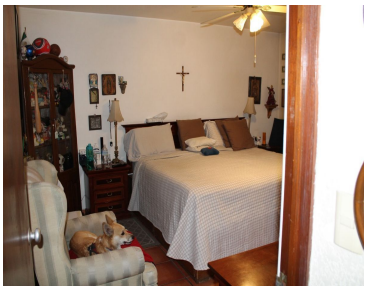

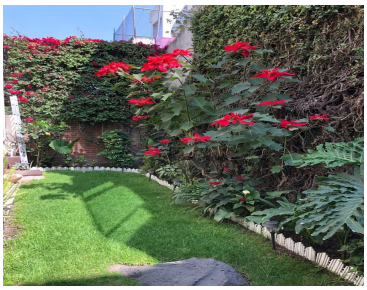

www.pinnmx.com