¡ENCONTRAMOS EL LUGAR PERFECTO PARA TI!

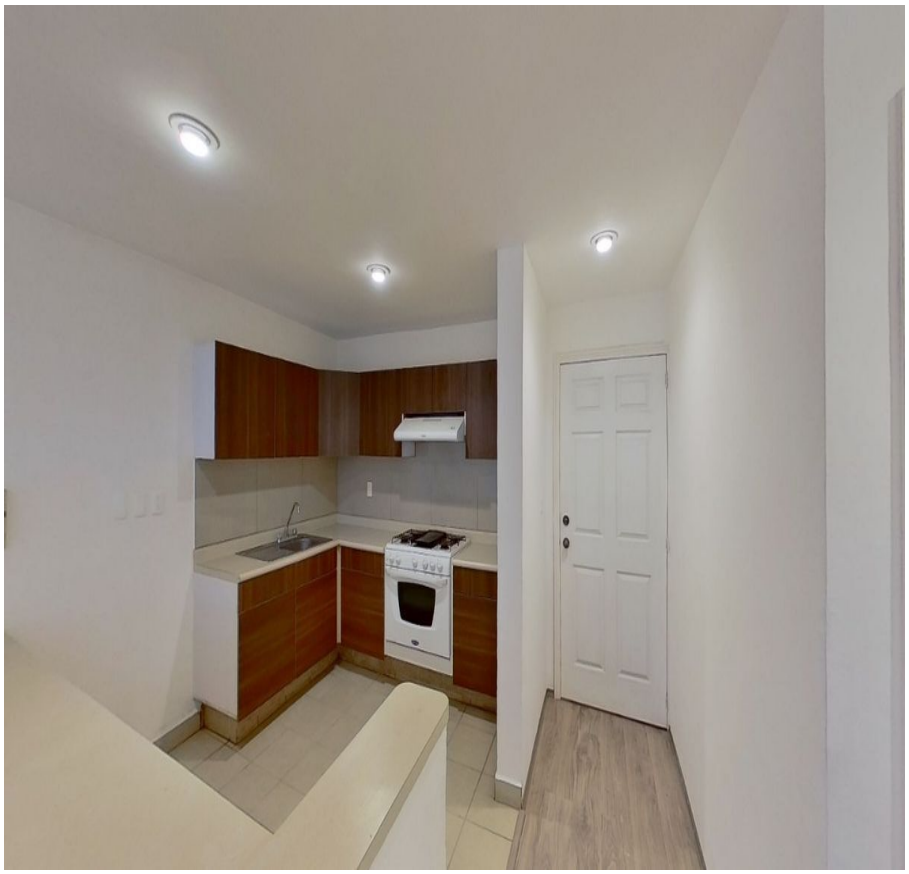

Código:
13892

$ 2,550,000.00 MXN

¡ENCONTRAMOS EL LUGAR PERFECTO PARA TI!

Departamento en Venta en Col. Héroes de Padierna, Tlalpan

Calle: Calkiní **Col:** Héroes de Padierna,
Tlalpan, Ciudad de México

COMENTARIOS DEL VENDEDOR

"Departamento en venta de 96 m2, con vista interior y balcón, ubicado en 2do piso, Depto. 203, acceso por escaleras y elevador, con dos cajones de estacionamiento independientes techados con el núm. 203 y también se tiene bodega. Consta de 3 habitaciones, 2 baños completos, sala comedor y cocina integral. Tiene piso laminado en habitaciones, zona social y piso cerámico en baños y cocina. El edificio cuenta con cisterna. Cercano a Centro Comercial Perisur, Plaza Cuicuilco, Parque lineal Mexico-Morelos, Deportivo Primaveras, Parque Ecológico de la Ciudad de México, Bodega Aurrera Express Los Tulipanes, Mercado 21 de abril, Bodega Aurrera Picacho Ajusco, y accesible a transporte público como Ruta San Tomás y Ruta Carretera Picaho Ajusco; Vía de acceso por Calkiní. ACEPTAMOS CREDITO INFONAVIT, BANCARIO Y RECURSOS PROPIOS. EasyBroker ID: EB-MG8837

3 **2** **96.00** **2**

DATOS DEL VENDEDOR

Nombre: gerardolopez@tuhabi.mx

Télefono:+525510124497

¡ENCONTRAMOS EL LUGAR PERFECTO PARA TI!

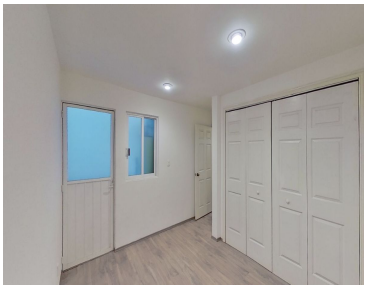

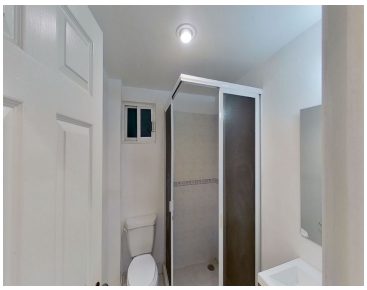

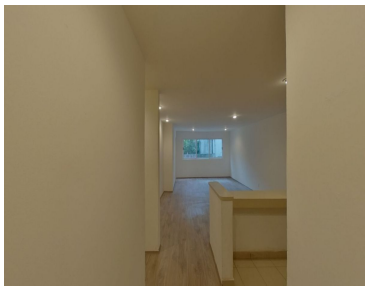

www.pinnmx.com