PINNMX

¡ENCONTRAMOS EL LUGAR PERFECTO PARA TI!

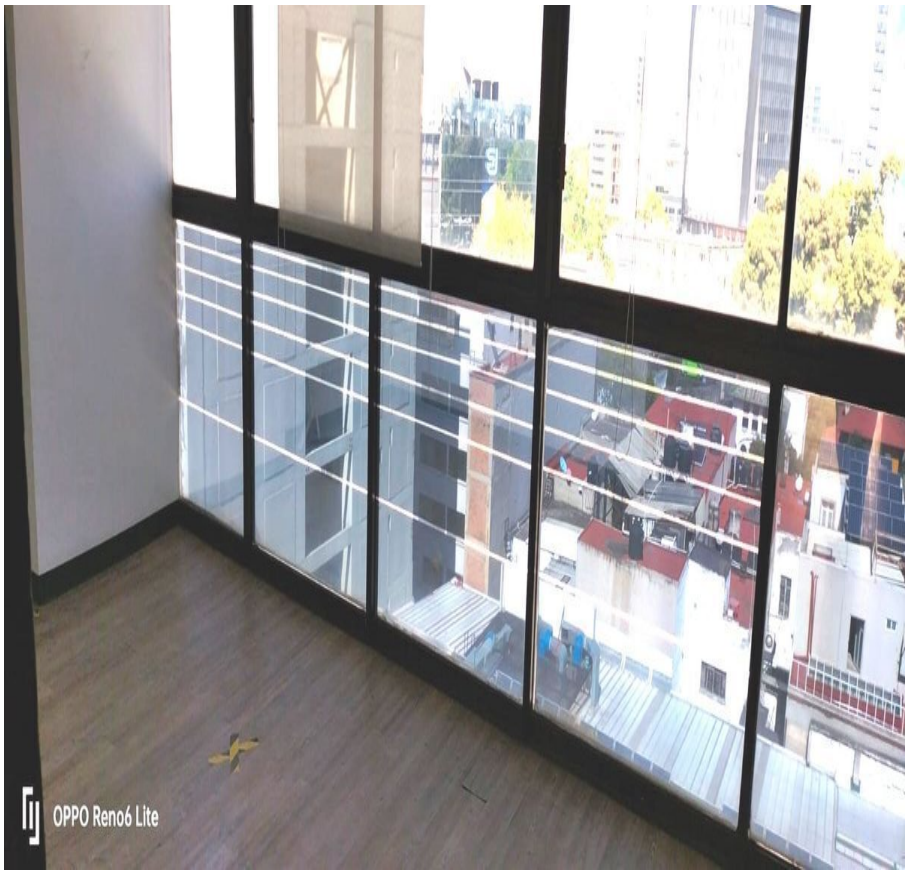

Código: 14007

$ 30,000.00 MXN

¡ENCONTRAMOS EL LUGAR PERFECTO PARA TI!

Oficinas en Renta, Col. Roma, Alc. Cuauhtémoc, CDMX

Calle: GUANAJUATO **Col:** Roma Norte,
Cuauhtémoc, Ciudad de México

COMENTARIOS DEL VENDEDOR

Excelente oficina acondicionada para SPA, DESPACHO, CONSULTORIO, CONSULTORÍA, lista para ocuparse! *CARACTERÍSTICAS -excelente iluminación -1 lugar de estacionamiento -vigilancia las 24 hrs -elevador -medio baño privado y baños públicos por piso -cada oficina cuenta con distribución diferente -7 oficinas disponibles en total (3ro, 6to, 7mo y 8vo piso) -acceso rápido a vías principales (Insurgentes, Álvaro Obregón, Monterrey, Yucatán) **APROVECHA ESTA OPORTUNIDAD, EN UNA DE LAS MEJORES ZONAS DE LA CDMX!. EasyBroker ID: EB-MH7975

0 **0** **120.00** **1**

DATOS DEL VENDEDOR

Nombre: jjinmobiliariacdmx.ir@gmail.com

Télefono:6462066423

Correo Electrónico:jjinmobiliariacdmx.ir@gmail.com

¡ENCONTRAMOS EL LUGAR PERFECTO PARA TI!

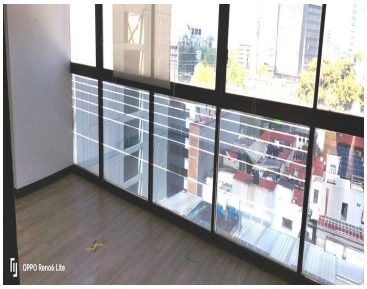
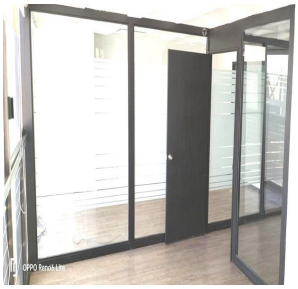
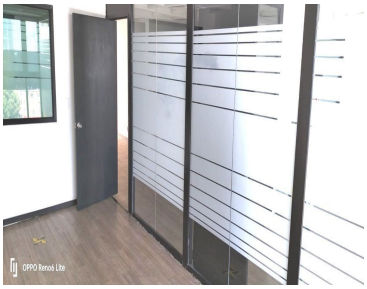

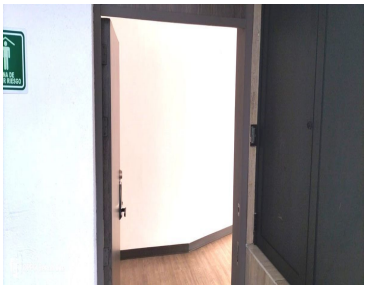
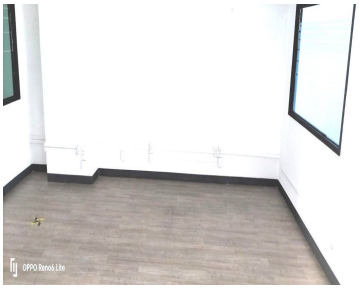

www.pinnmx.com