¡ENCONTRAMOS EL LUGAR PERFECTO PARA TI!

Código: 14056

$ 30,000.00 MXN

¡ENCONTRAMOS EL LUGAR PERFECTO PARA TI!

Hermosa Casa en La Col. Mexico Recién Remodelada

Calle: Col: Residencial Colonia México,
Mérida, Yucatán

COMENTARIOS DEL VENDEDOR

En una excelente ubicación, col. México Norte , cerca de zonas de restaurantes, A una calle del casino Golden, servicios bancarios entre otros … Casa en excelentes , condiciones Completamente remodelada ideal para una familia , En un terreno de superficie de 359.38 y 270.33 de construcción.. Descripción Planta alta Una sala de estar Un closets de blanco 3 cuartos con aires acondicionados inverter Y cortinas black out y otra de Gasa Ventiladores todo nuevo El principal con closet vestidor y baños Los otros 2 cuartos con closets y baño Focos Luces nuevas led Planta Baja Cochera Techada para dos autos Reja Eléctrica Área de Lavado y tendido Cisterna Pasillo de servicio Sala comedor corrido con doble altura y aire acondicionado inverter y lámpara de dimer 1/2 baño de visitas Área equipada para lavadora y secadora Cuarto de servicio con su propio Baño bastante amplio Con ventilador Cocina integral equipada con estufa nueva y campana Mesetas de granito Área para desayunador Con alacenas Ventilador Terraza Trasera amplia con Piscina con Chukum Iluminación Led multicolor y Bar interior de servicio Techado Fregadero, Tarja Meseta Jardin con sistema de Riego Extras que tiene la casa es que todos lo ventanales tienen la película de protección de calor por lo que la casa es muy fresca. EasyBroker ID: EB-MG9071

3 **5** **270.33** **2**

DATOS DEL VENDEDOR

Nombre: Hlopez042@gmail.com

Télefono:9999 493124

Correo Electrónico: Hlopez042@gmail.com

¡ENCONTRAMOS EL LUGAR PERFECTO PARA TI!

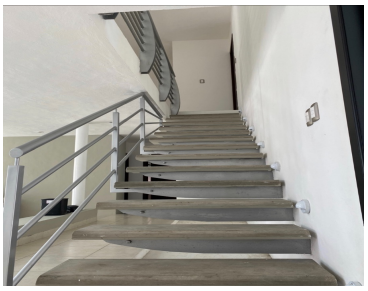

www.pinnmx.com