¡ENCONTRAMOS EL LUGAR PERFECTO PARA TI!

Código: 14200

$ 7,840,000.00 MXN

¡ENCONTRAMOS EL LUGAR PERFECTO PARA TI!

Departamento en venta, Parques de la Herradura, Huixquilucan

Calle: Col: Parques de la Herradura,
Huixquilucan, México

COMENTARIOS DEL VENDEDOR

Departamento muy amplio e iluminado, cerca de Interlomas, Universidad Anáhuac, hospital Ángeles de Interlomas y de colegios de prestigio. Cuenta con excelentes amenidades. ¡Conózcalo, le encantará!. EasyBroker ID: EB-LZ8302

3 **3** **220.00** **3**

DATOS DEL VENDEDOR

atencionalcliente@covarrubiasbr.com

Télefono:(55) 5523-2099

ónico:atencionalcliente@covarrubiasbr.com

¡ENCONTRAMOS EL LUGAR PERFECTO PARA TI!

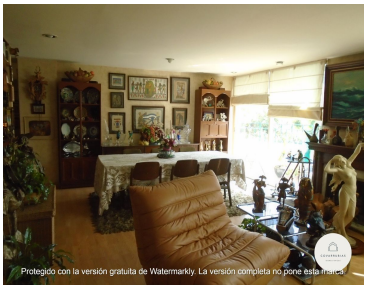

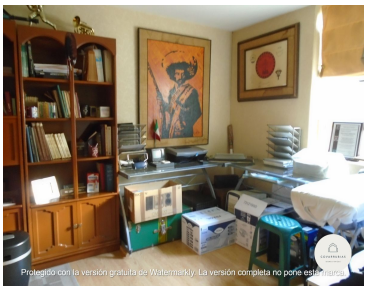

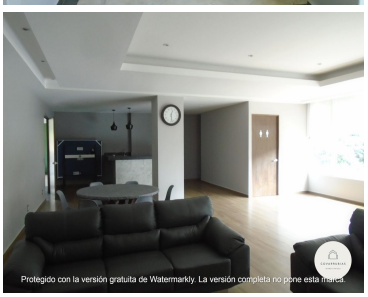

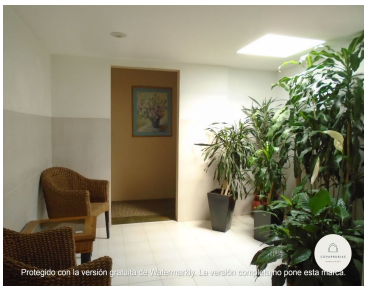
Protegido con la versión gratuita de Watermarkly. La versión completa no pone esta marca.

Protegido con la versión gratuita de Watermarkly. La versión completa no pone esta marca.

Protegido con la versión gratuita de Watermarkly. La versión completa no pone esta marca.

Protegido con la versión gratuita de Watermarkly. La versión completa no pone esta marca.

Protegido con la versión gratuita de Watermarkly. La versión completa no pone esta marca.

Protegido con la versión gratuita de Watermarkly. La versión completa no pone esta marca.

Protegido con la versión gratuita de Watermarkly. La versión completa no pone esta marca.

Protegido con la versión gratuita de Watermarkly. La versión completa no pone esta marca.

Protegido con la versión gratuita de Watermarkly. La versión completa no pone esta marca.

Protegido con la versión gratuita de Watermarkly. La versión completa no pone esta marca.

Protegido con la versión gratuita de Watermarkly. La versión completa no pone esta marca.

Protegido con la versión gratuita de Watermarkly. La versión completa no pone esta marca.

Protegido con la versión gratuita de Watermarkly. La versión completa no pone esta marca.

Protegido con la versión gratuita de Watermarkly. La versión completa no pone esta marca.

Protegido con la versión gratuita de Watermarkly. La versión completa no pone esta marca.

Protegido con la versión gratuita de Watermarkly. La versión completa no pone esta marca.

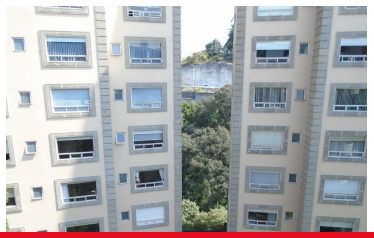

www.pinnmx.com