¡ENCONTRAMOS EL LUGAR PERFECTO PARA TI!

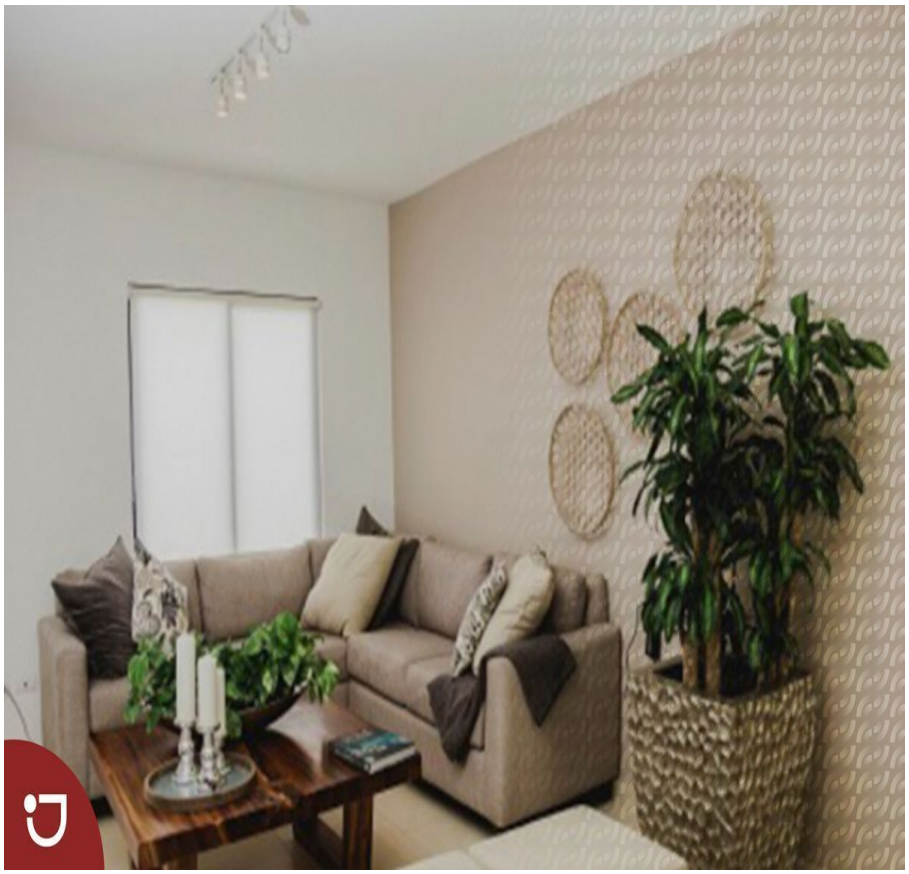

Código: 14262

$ 1,915,000.00 MXN

¡ENCONTRAMOS EL LUGAR PERFECTO PARA TI!

Lujosa Casa en el Corregidora con Casa club

Calle: Blvd metropolitano huimilpan **Col:** El Condado, Corregidora, Querétaro

COMENTARIOS DEL VENDEDOR

Gran ubicacion en Corregidora, ubicación más allá de un sentido geográfico que engloba un elegante diseño, seguridad y toda la comodidad para que tú y tu familia vivan complacidos. Una comunidad enfocada a la preservación de un ambiente natural. Aire limpio, naturaleza, lujo, y comodidad que te brindan momentos de felicidad y tranquilidad. Fraccionamiento con circuito cerrado Vigilancia y acceso controlado para condominios y visitantes independientes AMENIDADES: Casa Club con salón de usos múltiples, cocina, sanitarios y bodega Alberca climatizada con cubierta para protegerla 3 zonas de áreas verdes equipadas con área de juegos infantiles, bancas y sistema de riego automatizado. Canchas, áreas deportivas, lagos artificiales, zona comercial, escuelas, oficinas. EasyBroker ID: EB-IF3749

3 **2** **104.02** **2**

DATOS DEL VENDEDOR

Nombre: info@jemmoma.com

Télefono:800 242 4000

Correo Electrónico:info@jemmoma.com

¡ENCONTRAMOS EL LUGAR PERFECTO PARA TI!

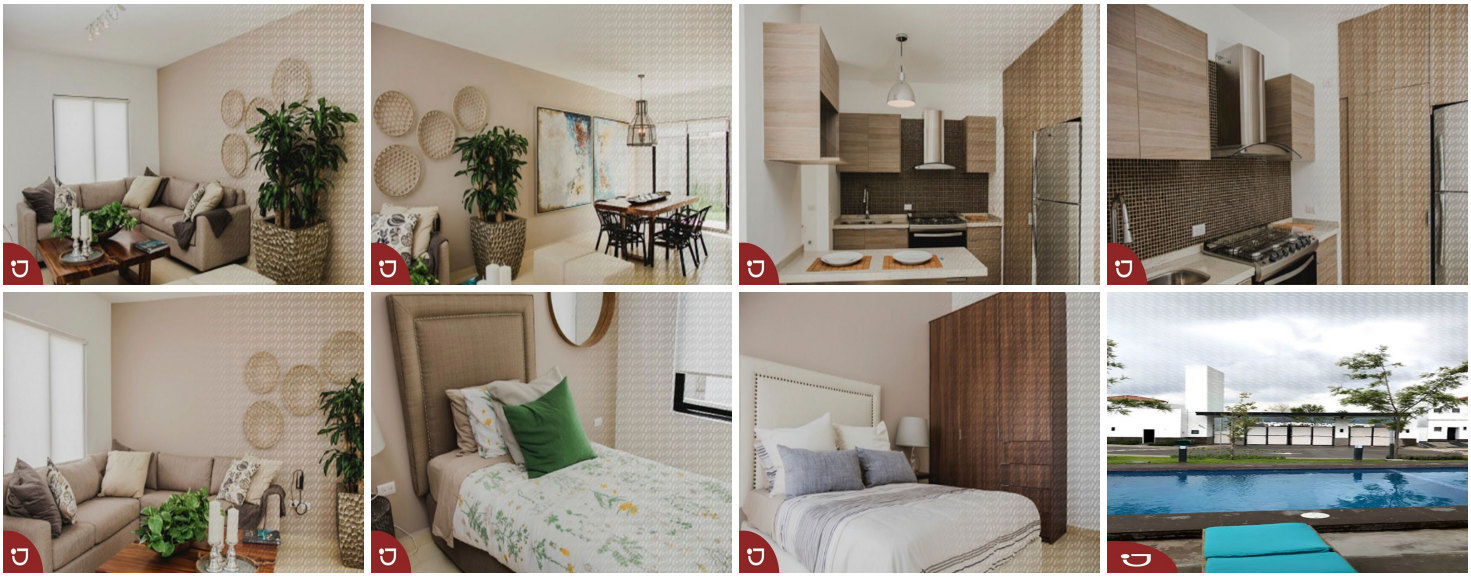

www.pinnmx.com