¡ENCONTRAMOS EL LUGAR PERFECTO PARA TI!

Código: 14277

$ 3,200,000.00 MXN

¡ENCONTRAMOS EL LUGAR PERFECTO PARA TI!

Casa a la venta para inversionista rentada en Residencial El Refugio, Querétaro

Calle: Cieneguilla **Col:** Residencial el Refugio,
Querétaro, Querétaro

COMENTARIOS DEL VENDEDOR

Cuenta con dos recámaras en planta baja, ideal para personas con requerimientos especiales de movilidad o bien para adultos mayores. Una de ellas con baño completo. Sala, comedor, cocina integral abierta, área de lavado, patio, cochera para dos autos y bodega. En la planta alta dos recámaras adicionales, una de ellas con tapanco y baño completo. espacio para sala de juegos o sala de TV. Ubicación privilegiada en fraccionamiento privado con magnífica ubicación y movilidad. Cerca de centro comercial, restaurantes, escuelas y a 10minutos del centro de la ciudad . Excelente oportunidad para invertir casa rentada por un año. EasyBroker ID: EB-HY4717

4 **3** **239.70**

DATOS DEL VENDEDOR

lombre: info@jemmoma.com

Télefono:800 242 4000

o Electrónico:info@jemmoma.com
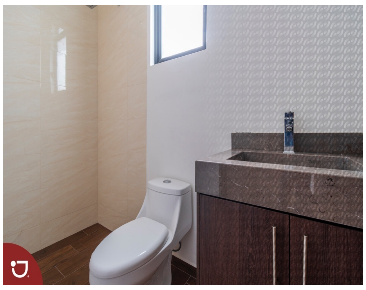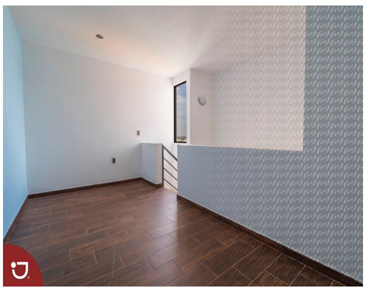
¡ENCONTRAMOS EL LUGAR PERFECTO PARA TI!