¡ENCONTRAMOS EL LUGAR PERFECTO PARA TI!

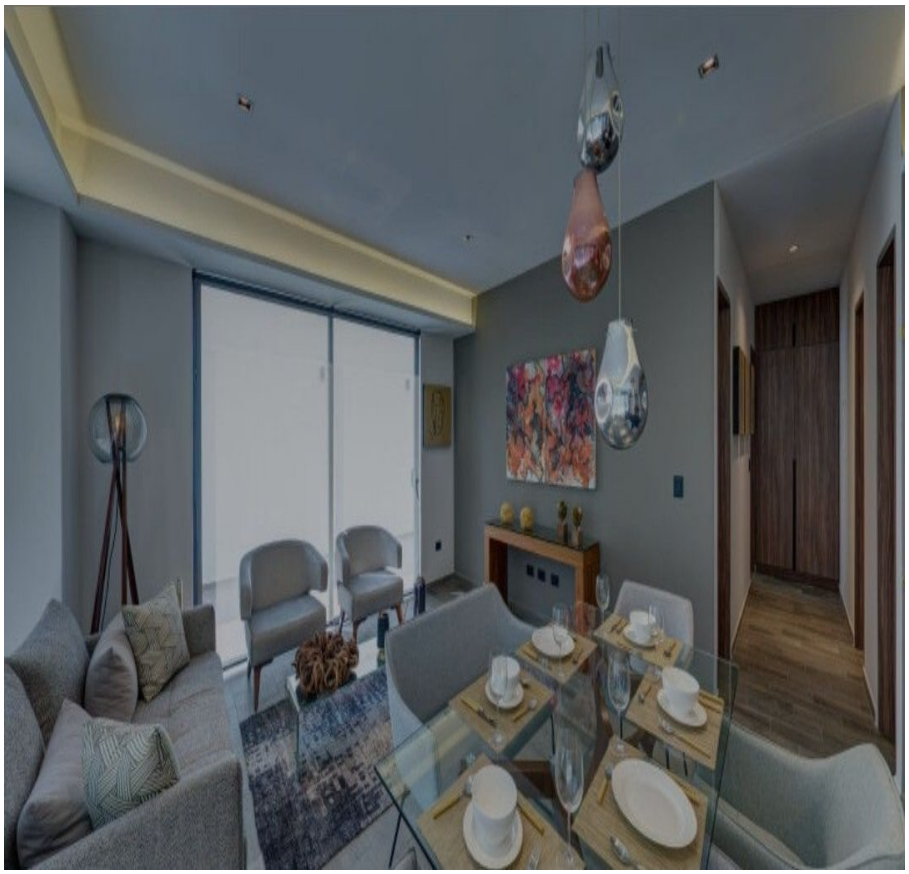

Código: 14649

$ 2,851,420.00 MXN

¡ENCONTRAMOS EL LUGAR PERFECTO PARA TI!

VENTA DE DEPARTAMENTOS EN LA RESERVA TERRITORIAL ATLIXCÁYOTL

Calle: Col: Reserva Territorial Atlixcayotl,
San Andrés Cholula, Puebla

COMENTARIOS DEL VENDEDOR

Venta de departamentos con excelente ubicación muy cerca de la universidad IBERO , centro comercial solesta y Angelópolis. Conjunto de departamentos, torre A y torre B Total de departamentos 30 . CONSTRUCCIÓN DESDE 109.67 M2 PRECIOS DESDE $2,851.420 DESCRIPCIÓN -SALA/COMEDOR - COCINA EQUIPADA -BAÑO COMPLETO -CUARTO DE LAVADO -RECÁMARA SECUNDARIA CON CLOSET -RECÁMARA PRINCIPAL CON VESTIDOR Y BAÑO COMPLETO -2 CAJONES DE ESTACIONAMIENTO -SALA TV *EN ALGUNOSMODELOS DE DEPARTAMENTOS* -ELEVADOR AMENIDADES RECEPCIÓN CON VIGILANTE PORTON ELÉCTRICO CUOTA DE MANTENIMIENTO $2,500 EQUIPAMIENTO PERSIANAS PARRILLA CAMPANA Y HORNO INTERFON COMUNICACIÓN CON VIGILANCIA PRECIOS Y DISPONIBILIDAD SUJETOS A CAMBIOS SIN PREVIO AVISO. EasyBroker ID: EB-MK8141

2 **2** **110.00** **2**

DATOS DEL VENDEDOR

Nombre: jabo.inmobiliaria@gmail.com

Télefono:2227052540

Correo Electrónico:jabo.inmobiliaria@gmail.com

¡ENCONTRAMOS EL LUGAR PERFECTO PARA TI!

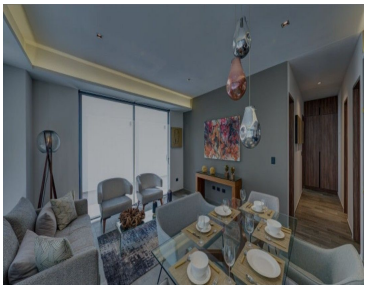

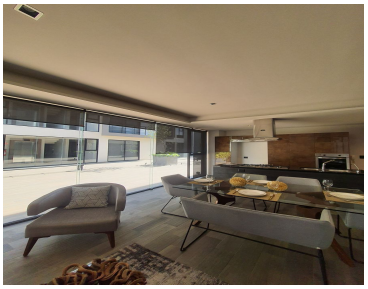
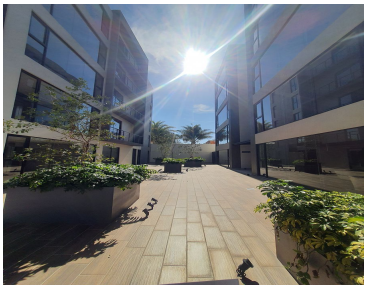

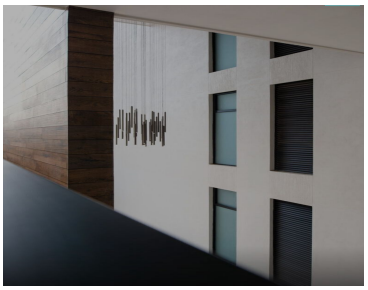
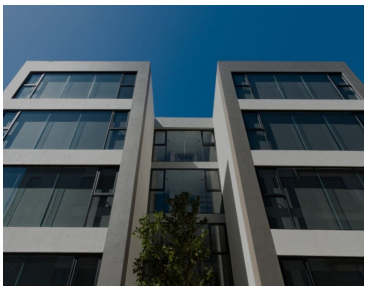
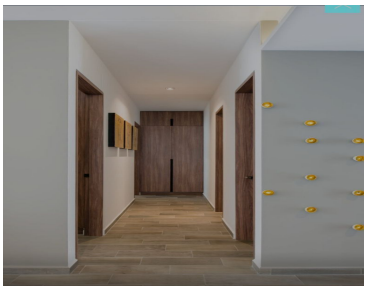
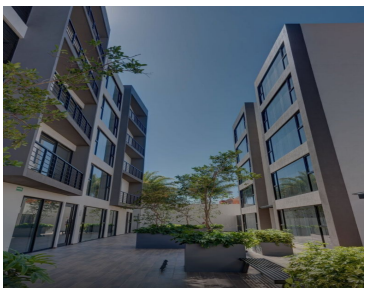

www.pinnmx.com