¡ENCONTRAMOS EL LUGAR PERFECTO PARA TI!

Código:
14685

$ 1,150,000.00 MXN

¡ENCONTRAMOS EL LUGAR PERFECTO PARA TI!

Departamento en venta junto al tianguis del sol

Calle: Playa Yelapa Sur **Col:** Nueva Primavera,
Zapopan, Jalisco

COMENTARIOS DEL VENDEDOR

El departamento se encuentra en piso 1 (arriba de planta baja), entrando encontramos una sala comedor de buen tamaño, la cocina cuenta con una barra desayunadora y cajoneras, enseguida se puede tener acceso al area de lavado o cuarto de lavado con un lavadero, espacio para lavadora y un boiler automatico. Continuando hacia el fondo hay 2 habitaciones espejeadas con closet completo y un baño completo; el departamento cuenta con 1 cajón de estacionamiento. Dentro de periferico, en una de las zonas de mejor conexión a lugares importantes como Plaza Galerías (10 minutos), Plaza Coordilleras (5 minutos), Plaza Ciudadela (5 minutos), Distrito La Perla (10 minutos), Glorieta Chapalita (15 minutos); Kinder, Primarias, Secundarias en la zona. Metros construidos: 53 m2. Libre de gravamen. Ofrezca, somos de trato. EasyBroker ID: EB-MH3799

2 **1** **53.00** **1**

DATOS DEL VENDEDOR

Nombre: gnibienesraices@gmail.com

Télefono:3311866443

Correo Electrónico:gnibienesraices@gmail.com

¡ENCONTRAMOS EL LUGAR PERFECTO PARA TI!

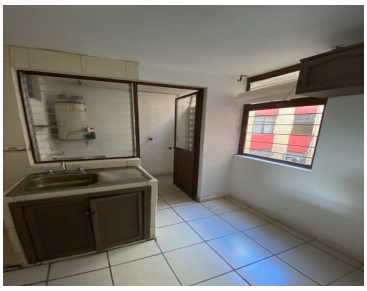

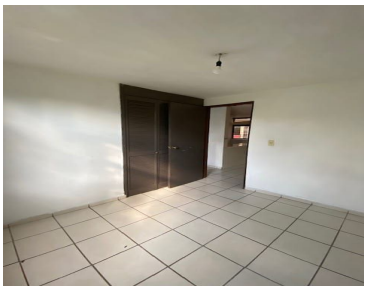

www.pinnmx.com