¡ENCONTRAMOS EL LUGAR PERFECTO PARA TI!

Código: 14749

$ 8,900,000.00 MXN

¡ENCONTRAMOS EL LUGAR PERFECTO PARA TI!

¡Gran departamento en Lomas del Río con amplias terrazas!

Calle: Col: Lomas del Río,
Naucalpan de Juárez, México

COMENTARIOS DEL VENDEDOR

3 recámaras, 3 y medio baños, Family Room, cocina integral, desayunador, con dos amplias terrazas (154 m2), patio interior, cuarto de lavado, pisos de mármol - duela - laminado (en recámaras), cuarto de servicio con baño, iluminación LED y calentador instantáneo marca Bosch de alto desempeño. Vigilancia las 24 horas, Circuito Cerrado, acceso controlado, garage con portón eléctrico, 2 lugares de estacionamiento y bodega. Amenities: 2 salones de usos múltiples, gimnasio, alberca y vapor. El fraccionamiento Lomas del Río cuenta con dos filtros de seguridad, vigilancia las 24 hrs., pista para correr, áreas comunes, amplias áreas verdes y club de pádel. EasyBroker ID: EB-LX3879

3 **3** **259.00** **2**

DATOS DEL VENDEDOR

Nombre: christian@mqbienesraices.com

Télefono:55 3650 0468

¡ENCONTRAMOS EL LUGAR PERFECTO PARA TI!

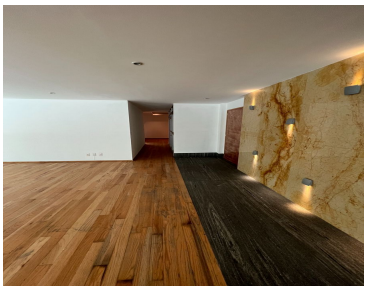
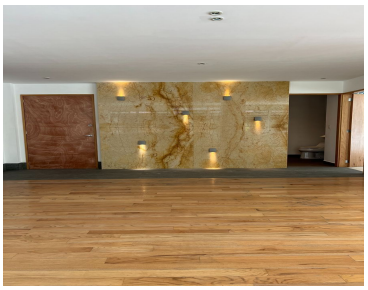

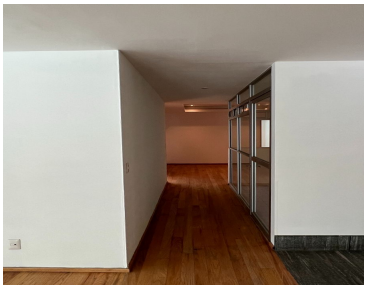

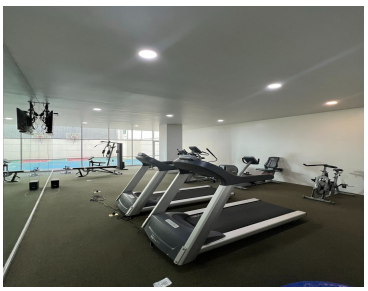

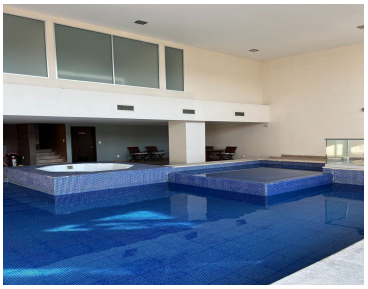

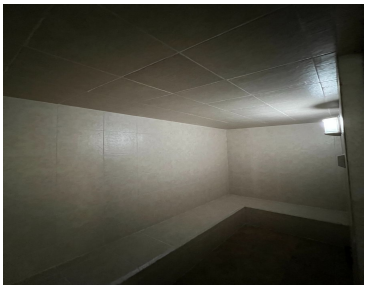

www.pinnmx.com