PINNMX

¡ENCONTRAMOS EL LUGAR PERFECTO PARA TI!

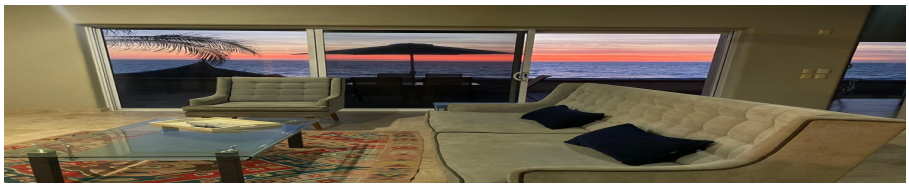

Código: 14922

$ 100,000.00 MXN

¡ENCONTRAMOS EL LUGAR PERFECTO PARA TI!

Casa en renta en playa El Delfín a pie de playa

Calle: El Delfin **Col:** Cerritos Resort,
Mazatlán, Sinaloa

COMENTARIOS DEL VENDEDOR

¡Ven y disfruta del puerto de Mazatlán! Esta hermosa casa cuenta con todo lo que necesitas para pasar unas increíbles vacaciones, en una de las zonas de playa mas exclusivas del puerto si quieres relajarte y disfrutar del atardecer esta es la mejor opción para ti La casa se encuentra a pie de playa, así que podrás estar en el mar cuando quieras! Ofrece: 3 recamaras 3 baños completos Alberca privada Terraza con vista a la playa Totalmente equipada Área de cocina Lavado Sala, comedor Asador Palapa en playa **EL PRECIO ANUNCIADO ES POR NOCHE** ********PRECIOS PUEDEN VARIAR DEPENDIENDO LA TEMPORADA*********. EasyBroker ID: EB-HB7543

3 **3** **0.00** **4**

DATOS DEL VENDEDOR

pre: regencymazatlan@gmail.com

Télefono:6692403302

ctrónico:regencymazatlan@gmail.com

¡ENCONTRAMOS EL LUGAR PERFECTO PARA TI!

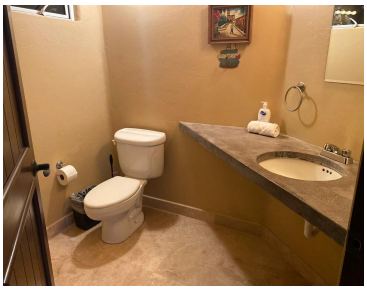
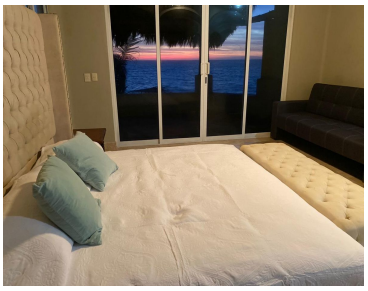

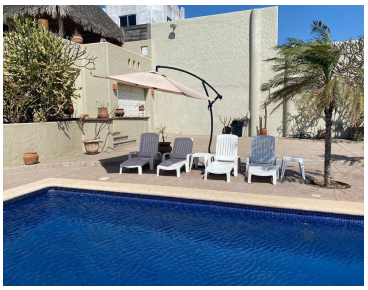

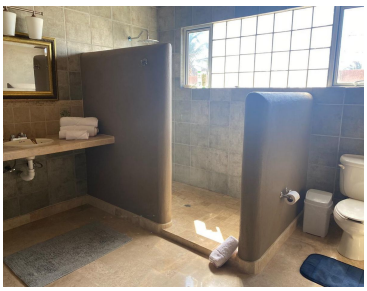

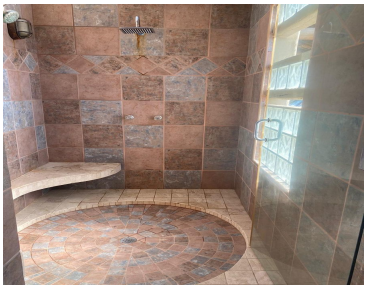

www.pinnmx.com