¡ENCONTRAMOS EL LUGAR PERFECTO PARA TI!

Código: 14939

$ 9,000.00 MXN

¡ENCONTRAMOS EL LUGAR PERFECTO PARA TI!

Departamento en renta en el centro.

Calle: 21 de marzo **Col:** Centro,
Mazatlán, Sinaloa

COMENTARIOS DEL VENDEDOR

Propiedad ubicada en el centro de Mazatlán a solo 5 minutos caminando de la Catedral de Mazatlán y del embarcadero se encuentra en una zona de gran comodidad al tener a su alrededor tiendas, supermercados, farmacias y restaurantes. Cuenta con: 3 recamaras 1 baño completo Sala Cocina Construcción 261 m2 Terreno 159 m2 Esta zona se encuentra en un gran auge por la cercanía de los principales atractivos de Mazatlán como Plazuela Machado, Catedral y Paseo Olas Altas. La planta alta está siendo remodelada ********PRECIOS PUEDEN VARIAR DEPENDIENDO LA TEMPORADA*********. EasyBroker ID: EB-MA1357

3 **1** **261.00**

DATOS DEL VENDEDOR

Nombre: regencymazatlan@gmail.com

Télefono:6692403302

Correo Electrónico:regencymazatlan@gmail.com

¡ENCONTRAMOS EL LUGAR PERFECTO PARA TI!

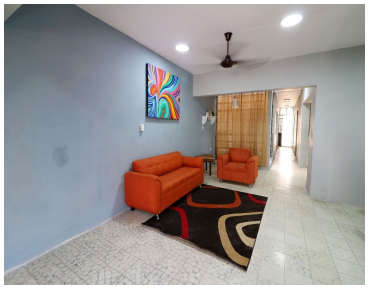

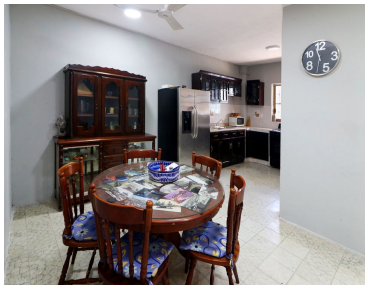

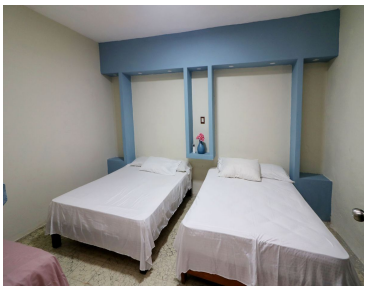
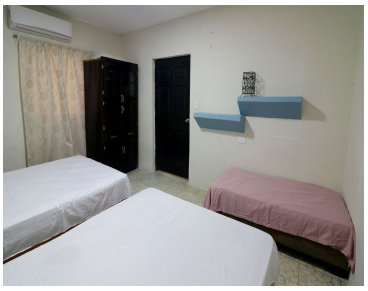
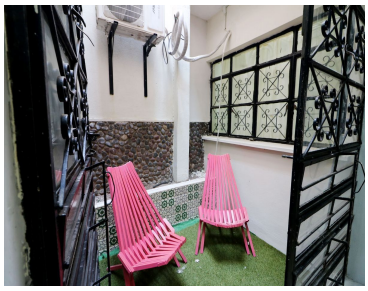

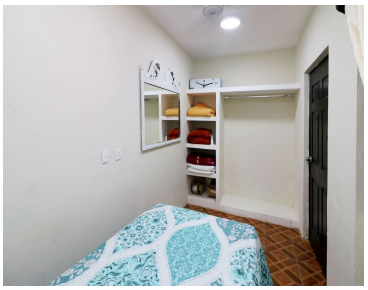

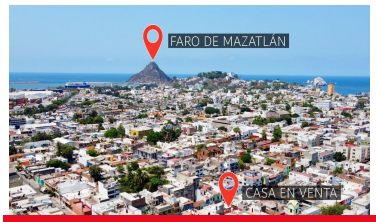

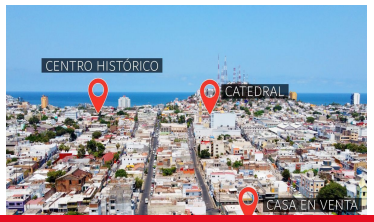

www.pinnmx.com