PINNMX

¡ENCONTRAMOS EL LUGAR PERFECTO PARA TI!

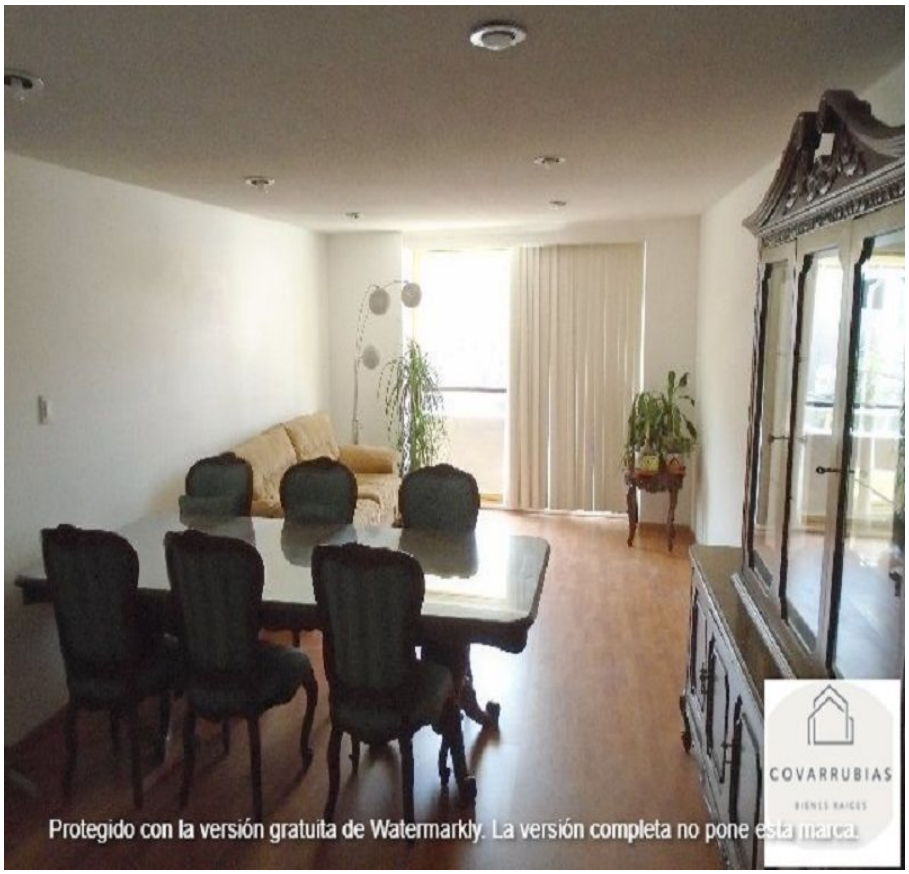

Código:
14987

$ 24,900.00 MXN

¡ENCONTRAMOS EL LUGAR PERFECTO PARA TI!

Del Valle. Departamento en venta o renta. Benito Juárez

Calle: Parroquia **Col:** Del Valle Sur,
Benito Juárez, Ciudad de México

COMENTARIOS DEL VENDEDOR

Amplio departamento y recién remodelado; excelente ubicación, en la Colonia Del Valle, a unas cuadras de Insurgentes Sur. Consta de 3 recámaras amplias, 2 baños completos, cocina, sala, comedor y extenso balcón. Cuenta con cuarto de lavado integrado. 2 lugares de estacionamiento. 2 elevadores y vigilancia las 24 horas. ¡Excelente oportunidad!. EasyBroker ID: EB-ES6957

3 **2** **170.00** **2**

DATOS DEL VENDEDOR

Nombre: atencionalcliente@covarrubiasbr.com

Télefono:(55) 5523-2099

Correo Electrónico:atencionalcliente@covarrubiasbr.com

¡ENCONTRAMOS EL LUGAR PERFECTO PARA TI!

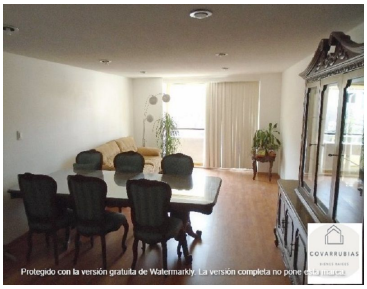

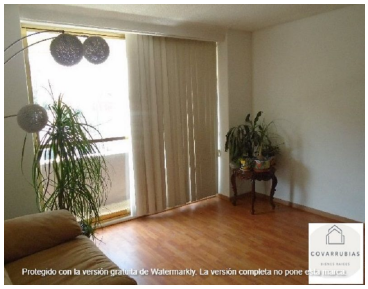
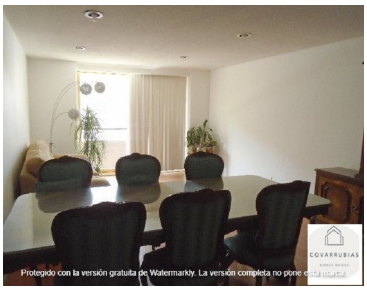
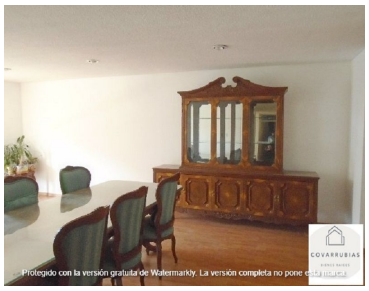

COVARRUBIAS
Protegido con la versión gratuita de Watermarkly. La versión completa no pone esta marca

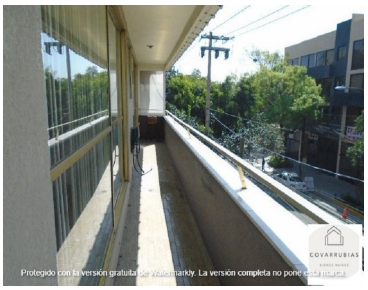
COVARRUBIAS
Protegido con la versión gratuita de Watermarkly. La versión completa no pone esta marca