PINNMX

¡ENCONTRAMOS EL LUGAR PERFECTO PARA TI!

Código:
15047

$ 12,249,000.00 MXN

¡ENCONTRAMOS EL LUGAR PERFECTO PARA TI!

Residencia club de golf hacienda un piso

Calle: Col: Club de Golf Hacienda,
Atizapán de Zaragoza, México

COMENTARIOS DEL VENDEDOR

Nueva en catálogo , casa de un nivel con una distribución muy cómoda , estancia con techos de doble altura, chimenea , sala de descanso con una amplia sala de televisión y área de juegos, cada recámara con baño la principal con vestidor, una recámara de visitas, cocina equipada comedor amplio, lavandería, cuarto de servicio, muy amplio con baño completo , jardín mediano, Jacuzzi, estacionamiento exterior dos carros pero la seguridad es muy buena y el frente puede estacionar cinco Autos . EasyBroker ID: EB-KD4585

3 **4** **450.00** **2**

DATOS DEL VENDEDOR

nbre: openreale8911@gmail.com

Télefono:55 10562234

ectrónico:openreale8911@gmail.com
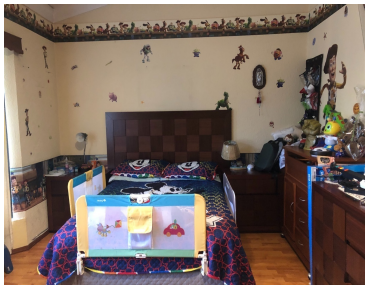
¡ENCONTRAMOS EL LUGAR PERFECTO PARA TI!