¡ENCONTRAMOS EL LUGAR PERFECTO PARA TI!

Código: 15106

$ 7,900,000.00 MXN

¡ENCONTRAMOS EL LUGAR PERFECTO PARA TI!

Casa en VENTA cerca de Valle Oriente en esquina

Calle: paseo de la reforma **Col:** Ciudad Satélite, Monterrey, Nuevo León

COMENTARIOS DEL VENDEDOR

Ofrezco CASA EN VENTA Zona Sur Colonia Ciudad Satélite 4 recamaras 2 niveles Casa en esquina, estilo contemporáneo 300m2 de terreno 330m2 de construcción Ubicación privilegiada cerca de Valle Oriente, 5min de Lázaro cárdenas, 5min de Garza Sada Frente parque lineal 1 Nivel Amplia cochera para 2 coches con portón eléctrico Recibidor para vistas Medio baño de visitas Amplio espacio de sala y comedor con persianas y minisplit Cocina integral con granito y área de ante comedor Área de lavandería Estancia 1 recamara con amplio vestidor y baño completo Patio con palapa, asador y baño completo 2 Nivel Estancia de TV 1 recamara con vestidor, baño completo y minisplit 2 recamaras con closet, comparten baño completo, cuentan con minisplit Zink 2 terrazas con piso de cerámica, con hermosas vistas panorámicas Equipamiento 6 minisplits, 6 abanicos de techo, cocina con granito, persianas, roperías, 2 boilers, cámaras de seguridad, palapa, asador Cercanías Acceso a avenidas principales – Garza Sada, Lázaro Cárdenas, Carretera Nacional, cerca de Valle Oriente, cerca del CAMPUS UANL Mederos, 10 minutos del Tecnológico de monterrey, rutas de transporte, centros comerciales, frente a parque escuelas, universidades, hospitales, iglesias, supermercados, bancos, restaurantes y más. Venta: $7,900,000mdp. EasyBroker ID: EB-JQ4271

4 **4** **330.00** **2**

DATOS DEL VENDEDOR

Nombre: dante@d7br.com

Télefono:8183622943

Correo Electrónico:dante@d7br.com

¡ENCONTRAMOS EL LUGAR PERFECTO PARA TI!

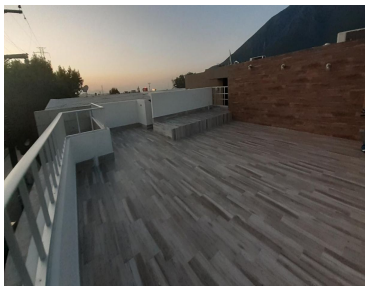
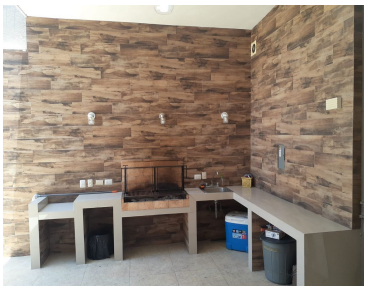

www.pinnmx.com