PINNMX

¡ENCONTRAMOS EL LUGAR PERFECTO PARA TI!

Código: 15144

$ 23,427.00 MXN

¡ENCONTRAMOS EL LUGAR PERFECTO PARA TI!

Departamento en RENTA 2 Rec 1 Baños NO AMUEBLADO La Capital Centro Monterrey

Calle: la capital **Col:** Monterrey Centro,
Monterrey, Nuevo León

COMENTARIOS DEL VENDEDOR

Cómodos departamentos en RENTA en Zona Centro de Monterrey Torre la Capital, NO AMUEBLADO cuenta con 80 m2, sala, comedor, cocina integral, 2 recamaras, 1 baños completos; Precios varían dependiendo de nivel y vista, Vista al norte de la ciudad y a paseo Santa Lucia (sujetos a disponibilidad). **Algunos pisos se aceptan mascotas (sujetos a disponibilidad). NO entregamos departamentos amueblados solo equipados (aire central, persianas, refrigerador, parrilla eléctrica, campana y boiler) en caso de requerir muebles el paquete de Amueblados 1R tiene un costo de $2,350 pesos extras por mes (Sujeto a disponibilidad) La renta incluye cuota de mantenimiento y seguro de responsabilidad civil, pago de agua. Pagos adicionales: Luz, Cable, mascota (si aplica), cajón adicional, cajón exclusivo, lavandería. Contratos a 12 y 15 meses. 810 Disponibilidad 19 Feb $23,427 *NO AMUEBLADO* Amenidades: Seguridad 24/7, Lobby, elevadores, alberca, asadores, GYM, Business Center. Ubicación: Cerca de avenidas principales, rutas de transporte urbano, metro, restaurantes, lugares de esparcimiento familiar (a escasos pasos del paseo santa lucia, barrio antiguo, cerca de fundidora, macro plaza, plaza sésamo, cintermex, arena Monterrey), teatros, iglesias, museos, bancos, oficinas gubernamentales, centros comerciales, a 10 min del TEC de Monterrey y 5 min del centro de la ciudad. EasyBroker ID: EB-JI8596

2 **1** **80.00** **2**

DATOS DEL VENDEDOR

Nombre: dante@d7br.com

Télefono:8183622943

Correo Electrónico:dante@d7br.com

¡ENCONTRAMOS EL LUGAR PERFECTO PARA TI!

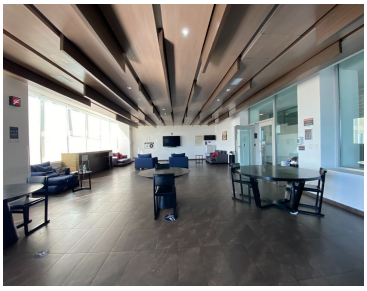

www.pinnmx.com