¡ENCONTRAMOS EL LUGAR PERFECTO PARA TI!

Código: 15276

$ 6,300,000.00 MXN

¡ENCONTRAMOS EL LUGAR PERFECTO PARA TI!

Casa en venta, Coyoacán (Xotepingo)

Calle: Caléndula **Col:** Xotepingo,
Coyoacán, Ciudad de México

COMENTARIOS DEL VENDEDOR

En calle cerrada y con vigilancia, amplia y acogedora casa. Cuenta con 4 recámaras con closets muy amplios. Cocina integral de muy buen tamaño. Cuarto de servicio y bodega. Estacionamiento techado. En excelente ubicación, cerca de Tlalpan y División del Norte. EasyBroker ID: EB-KK4212

4 **2** **218.00** **1**

DATOS DEL VENDEDOR

Nombre: atencionalcliente@covarrubiasbr.com

Télefono:(55) 5523-2099

Correo Electrónico:atencionalcliente@covarrubiasbr.com

¡ENCONTRAMOS EL LUGAR PERFECTO PARA TI!

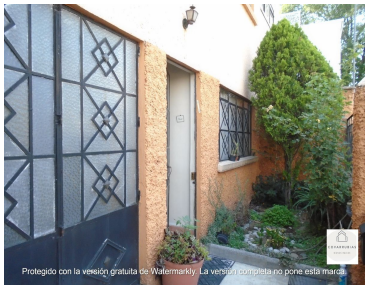

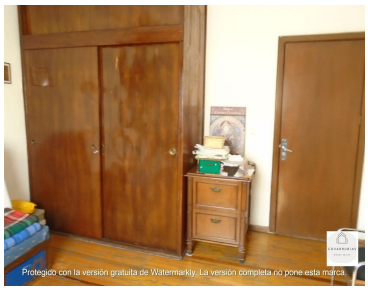

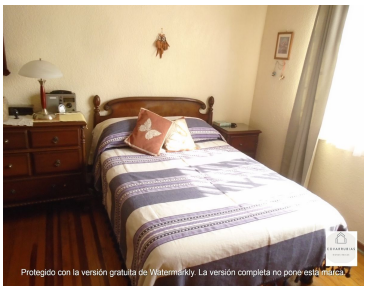

www.pinnmx.com