¡ENCONTRAMOS EL LUGAR PERFECTO PARA TI!

Código: 15288

$ 2,570,000.00 MXN

¡ENCONTRAMOS EL LUGAR PERFECTO PARA TI!

PROMOCIÓN ¡DUPLICAMOS TU ENGANCHE!, Aracena, primer piso

Calle: Col: Ex-Hacienda el Pedregal,
Atizapán de Zaragoza, México

COMENTARIOS DEL VENDEDOR

Nos volvimos locos en Febrero.... con esta promoción duplicamos tu pago inicial, MODELO Aracena $250,000.00 Monto máximo. Aplican restricciones. Vigencia 28 febrero Ex Hacienda del Pedregal un nuevo concepto novedoso y exclusivo de la zona, departamento de 3 recámaras, con dos baños completos, amplia cocina integral abierta, sala comedor, área de lavado, dos cajones de estacionamiento, decórelo a su gusto. Amenidades: Alberca, chapoteadero, asoleadero, gimnasio, gimnasio al aire libre, salón de usos múltiples, mesas de ping pong, pista Jogging, canchas de voleibol, wifi, selfie spot, áreas verdes, zona lectura, recodromo, Acceso controlado, seguridad 24 horas, sala lounge, zona zen, pet zone, zona asadores, fuente saltarina, piñatero y áreas verdes. Vigilancia las 24 horas. No tienen elevador Nivel 1 Valor a crédito $ 2,672,000.00 En operaciones a crédito, el precio total se determinara en funcióna los montos variables de conceptos de crédito y notariales. Bancos participantes. Banamex, Banorte, BBVA, Santander, Scotiabank, HSBC Tasa de interés sujeta a: Monto a financiar, plazo y enganche. EasyBroker ID: EB-KO4693

3 **2** **90.00** **2**

DATOS DEL VENDEDOR

Nombre: openreale8911@gmail.com

Télefono:55 10562234

Correo Electrónico:openreale8911@gmail.com

¡ENCONTRAMOS EL LUGAR PERFECTO PARA TI!

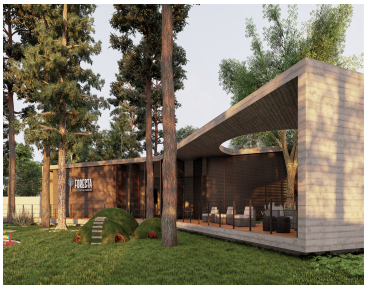

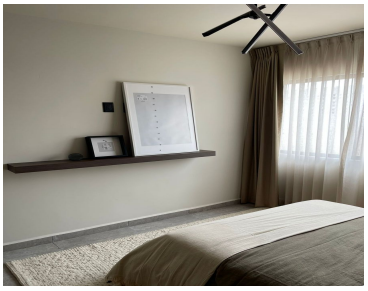

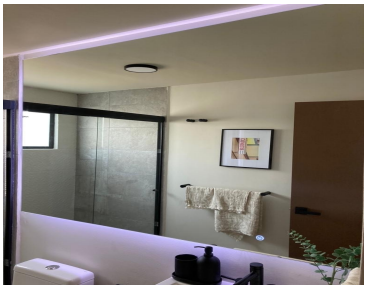

www.pinnmx.com