¡ENCONTRAMOS EL LUGAR PERFECTO PARA TI!

Código: 15297

$ 7,400,000.00 MXN

¡ENCONTRAMOS EL LUGAR PERFECTO PARA TI!

Casa Hacienda de la luz.

Calle: Col: Hacienda de la Luz,
Atizapán de Zaragoza, México

COMENTARIOS DEL VENDEDOR

Casa por el Tec de Monterrey. de cuatro niveles primer nivel sala comedor área para cocina, planta baja con tres recámaras, ÁREA para cocina si la necesita, segundo nivel cuatro recámaras, sala de televisión, con dos baños exteriores. Planta alta tres recámaras, terraza y área de lavandería y cocina , toda la casa tiene excelentes acabados en ventaneria, baños, pisos de porcelanato , ideal para usarse como un airb&b o casa habitacional. EasyBroker ID: EB-KQ6029

10 **4** **275.00** **3**

DATOS DEL VENDEDOR

Nombre: openreale8911@gmail.com

Télefono:55 10562234

Correo Electrónico:openreale8911@gmail.com
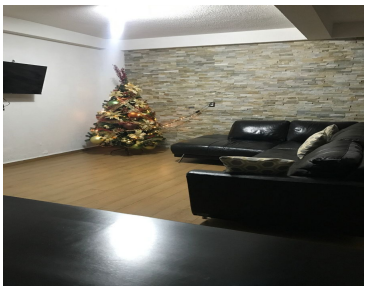
¡ENCONTRAMOS EL LUGAR PERFECTO PARA TI!