¡ENCONTRAMOS EL LUGAR PERFECTO PARA TI!

Código: 15304

$ 2,330,000.00 MXN

¡ENCONTRAMOS EL LUGAR PERFECTO PARA TI!

Departamento ENTREGA INMEDIATA, D 201

Calle: Col: Lomas Lindas II Sección,
Atizapán de Zaragoza, México

COMENTARIOS DEL VENDEDOR

Excelente departamento con piso laminado de importación, sala comedor amplios, cocina equipada, tres recámaras con closets terminados, encortinados, dos baños con cancel templado y equipado con toda su grifería, área de lavado y boiler de paso. Estrénelo usted. Con dos lugares para los autos, el estacionamiento esta arriba de las torres y se va bajando del tercer piso al primero, el jardín se encuentra en planta baja con dos asadores, tiene bodega y vigilancia las 24 horas del día y control de acceso. Áreas verdes Gas estacionario No tiene elevador Cualquier forma de pago menos FOVISSSTE. Mantenimiento $ 1,200 al mes. EasyBroker ID: EB-KT6754

3 **2** **102.00** **2**

DATOS DEL VENDEDOR

Nombre: openreale8911@gmail.com

Télefono:55 10562234

Correo Electrónico:openreale8911@gmail.com

¡ENCONTRAMOS EL LUGAR PERFECTO PARA TI!

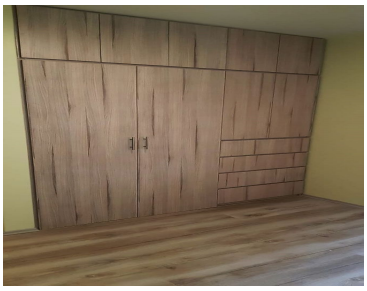

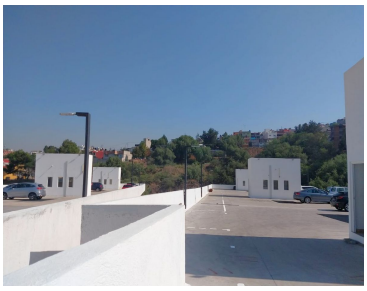

www.pinnmx.com