¡ENCONTRAMOS EL LUGAR PERFECTO PARA TI!

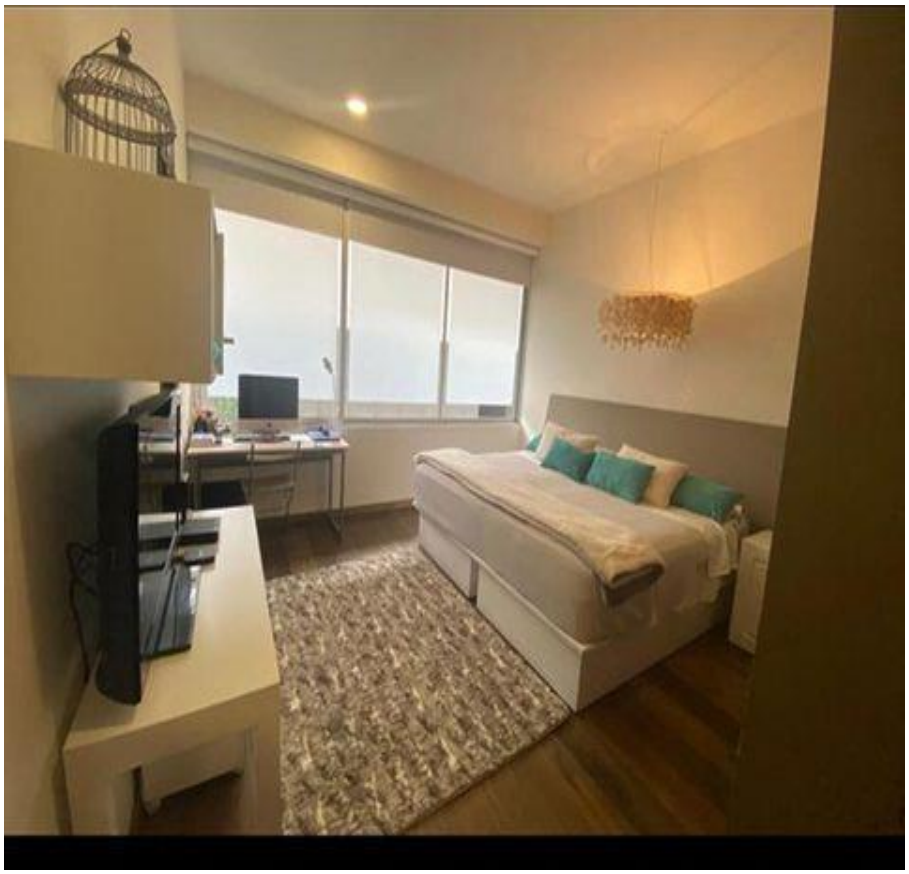

Código:
15394

$ 11,600,000.00 MXN

¡ENCONTRAMOS EL LUGAR PERFECTO PARA TI!

DEPARTAMENTO EN VENTA LOMAS COUNTRY CLUB

Calle: Porton de las Flores **Col:** Lomas Country Club,
Huixquilucan, México

COMENTARIOS DEL VENDEDOR

DEPARTAMENTO con techos doble altura y ventanales, con piso de mármol y madera natural de ingeniería, Sala, comedor con salida a la terraza con barandales de cristal templado, cocina integral contemporánea abierta, con cubierta de granito, parrilla de inducción, family, 1/2 baño de visitas, 3 recamaras, la principal con vestidor y baño, las otras 2 recamaras con baño y closet, área de lavado y cuarto de servicio, bodega dentro del departamento, 3 lugares de estacionamiento. Áreas comunes: Salón de fiestas, gimnasio, jardín y juegos infantiles. Mantenimiento de $6,745.00Más mantenimiento del Fraccionamiento de $ 2,600.00 Doble seguridad 24/7 con C.C.Tv.T anto en Edificio como el Fraccionamiento PROSPER Inmobiliaria te ayuda y acompaña en el proyecto mas importante de tu vida! Encuentra tu nueva casa aquí. Ofrecemos un servicio personalizado y de calidad para atenderte todas tus necesidades sobre en mundo inmobiliario. Si necesitas asistencia o tienes dudas siéntete libre de contactarnos, estaremos encantados de ayudarte. EasyBroker ID: EB-KK3367

3 **3** **231.00** **3**

DATOS DEL VENDEDOR

Nombre: karen@prosperinmobiliaria.com

Télefono:5624487330

Correo Electrónico:karen@prosperinmobiliaria.com

¡ENCONTRAMOS EL LUGAR PERFECTO PARA TI!

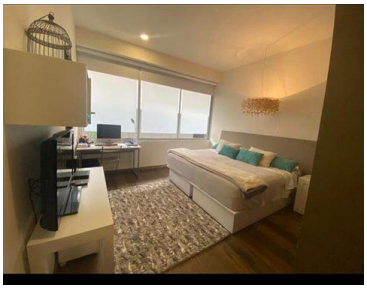
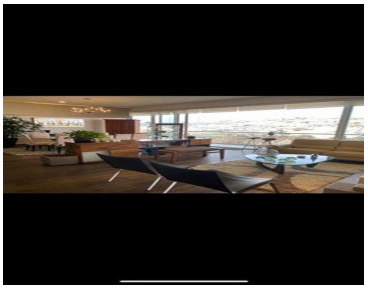
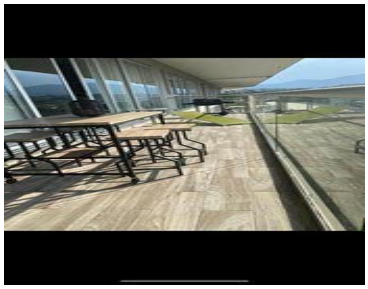

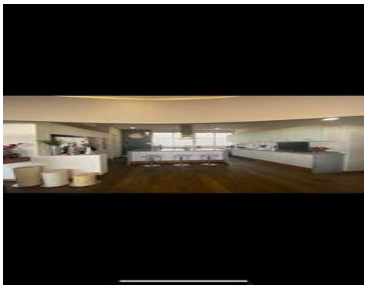
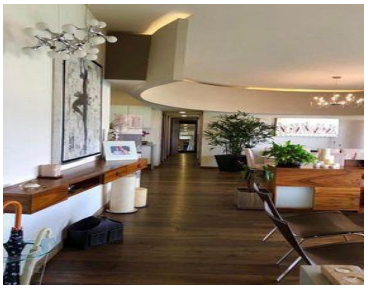

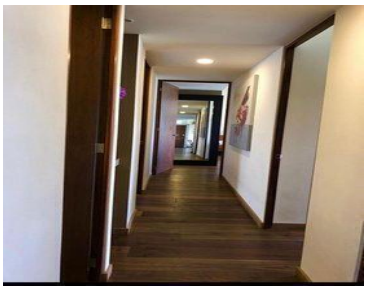

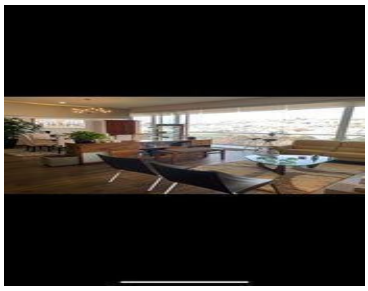

www.pinnmx.com