¡ENCONTRAMOS EL LUGAR PERFECTO PARA TI!

Código:
15410

$ 5,940,000.00 MXN

¡ENCONTRAMOS EL LUGAR PERFECTO PARA TI!

DEPARTAMENTO EN VENTA EN INTERLOMAS

Calle: Av. Jesus del Monte **Col:** Interlomas,
Huixquilucan, México

COMENTARIOS DEL VENDEDOR

Areas Comunes: Salon de jóvenes, salon de adultos, salon de fiestas, Spa, Gym., Vestidores sauna y vapor. Terraza y jardines, cine, Ludoteca, Alberca con chapoteadero. Sala, comedor. pisos de porcelana tipo madera. Cocina abierta con Refrigerador. con piso de porcelanato. 2 Recamaras una con baño y Vestidor, la otra con closet y comparte baño con visitas. Area de lavado con lavadora y secadora. 2 lugares de estacionamiento. Seguridad 24/7. En renta Mantenimiento incluido. PROSPER Inmobiliaria te ayuda y acompaña en el proyecto mas importante de tu vida! Encuentra tu nueva casa aquí. Ofrecemos un servicio personalizado y de calidad para atenderte todas tus necesidades sobre en mundo inmobiliario. Si necesitas asistencia o tienes dudas siéntete libre de contactarnos, estaremos encantados de ayudarte. EasyBroker ID: EB-KK3450

2 **2** **99.00** **2**

DATOS DEL VENDEDOR

Nombre: karen@prosperinmobiliaria.com

Télefono:5624487330

Correo Electrónico:karen@prosperinmobiliaria.com

¡ENCONTRAMOS EL LUGAR PERFECTO PARA TI!

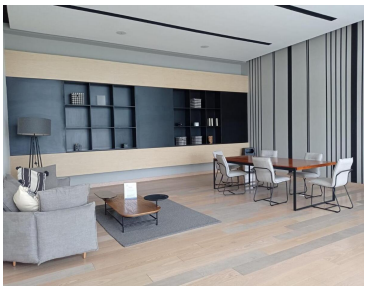

www.pinnmx.com