¡ENCONTRAMOS EL LUGAR PERFECTO PARA TI!

Código: 15413

$ 13,500,000.00 MXN

¡ENCONTRAMOS EL LUGAR PERFECTO PARA TI!

Departamento En venta Bosques de las Lomas

Calle: Bosque de Toronjos **Col:** Bosques de las Lomas, Cuajimalpa de Morelos, Ciudad de México

COMENTARIOS DEL VENDEDOR

Departamento para renovar, con excelentes espacios. Amenities: Alberca Techada con camastros, baños y regaderas., Area de mascotas, 2 asadores, mesas de Pick nick. 2 salones de fiestas, 1 con jardin chico con baño. salon grande con cocina y baños. cuentan con mobiliario para rentar. Sala, comedor. Cocina grande con antecomedor y alacena grande. Family. 1/2 baño. Oficina 3 Recamaras con baño 2 con vestidor 1 con closet. cuarto de lavado cuarto de servicio. 1 bodega 3 lugares de estacionamiento. seguridad 24/7. PROSPER Inmobiliaria te ayuda y acompaña en el proyecto mas importante de tu vida! Encuentra tu nueva casa aquí. Ofrecemos un servicio personalizado y de calidad para atenderte todas tus necesidades sobre en mundo inmobiliario. Si necesitas asistencia o tienes dudas siéntete libre de contactarnos, estaremos encantados de ayudarte. EasyBroker ID: EB-KK3438

3 **3** **280.00** **3**

DATOS DEL VENDEDOR

Nombre: karen@prosperinmobiliaria.com

Télefono:5624487330

Correo Electrónico:karen@prosperinmobiliaria.com

¡ENCONTRAMOS EL LUGAR PERFECTO PARA TI!

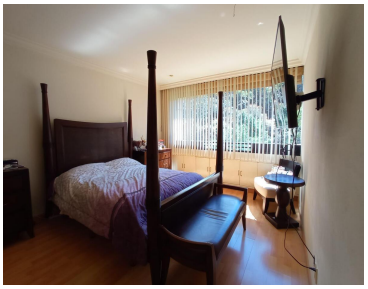

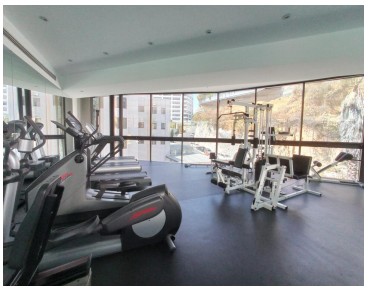
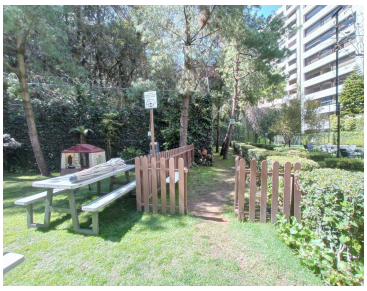

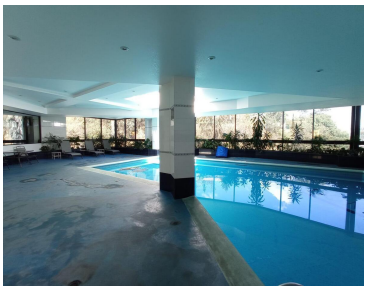

www.pinnmx.com